POLECA PORTAL

na wypad.pl

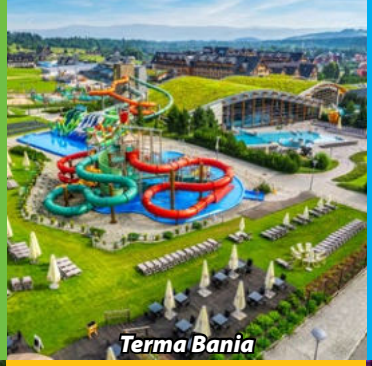
Terma Bania

Atrakcje turystyczne

Kopalnia Guido w Zabrzu

Muzeum Sportu i Turystyki w Karpaczu

Parki rozrywki

Funzeum

Gminy atrakcyjne turystycznie

Wycieczki szkolne

Spływy Dunajcem Flisacy

Zielone i białe szkoły

Twierdza Srebrna Góra

Muzeum Historii Polski Ludowej w Rudzie Śląskiej

Obozy sportowe

Termy Gorący Potok

Podziemne Trasy Turystyczne

INFORMATOR SZKOLNY

WIOSNA/LATO 2025

na wypad.pl

NIESAMOWITA POLSKA

SPŁYWY PONTONOWE od 2009 r. SKI - RAFT PRZEŁOMEM BARDZKIM

WITAMY W ŚWIECIE
SKI-RAFT.pl

- SPŁYWY PONTONOWE
- SPŁYWY KAJAKOWE
- PAINTBALL
- FOLWARK SZYFRÓW

PRZYGODA PIĘKNA Z NATURY

- GLAMPING

PAKIET MINI

AKTYWNA SZKOŁA (3-4H)

Świetna zabawa podczas spływu z Ławicy do Podtynia pod opieką instruktorów (1 na 10 dzieci), powrót kolejką turystyczną na Folwark, na rozgrzanie emocji – gra terenowa na Folwarku Szyfrów z rozwiązywaniem licznych zadań manualnych oraz intelektualnych, gdzie dzieci bawiąc się, poznają historię Dolnego Śląska.

89 pln /os

Na wilcze apetyty ognisko z kiełbaskami, pieczywem, sosami.
Cena: 20pln*/ osoba, opiekunowie gratis.
10 pln / osoba, samo ognisko

PEŁNA OFERTA PAKIETÓW DOSTĘPNA NA STRONIE

PAŁAC ŁAWICA

PIĘKNY, HISTORYCZNY I UNIKALNY

PAŁAC ŁAWICA

- NOCLEGI

BAJKOWE WIDOKI NA PRZYRODĘ

PAKIET NOCLEG

MINI

WYCIECZKA Z ZAKWATEROWANIEM (1 NOCLEG), WYŻYWIENIEM I WSPANIAŁYMI ATRAKCJAMI, KTÓRE ROZBAWIĄ CAŁĄ KLASĘ.

Program imprezy:

- Jedna z atrakcji do wyboru: wejście do Folwarku Szyfrów/gra w paintball 100 kulek*/ spływ pontonowy do Barda z opieką instruktorów i ratowników.
- Zakwaterowanie w komfortowych apartamentach lub namiotach glampingowych.
- Wieczorne ognisko. Każdemu z gości podamy dwie porcje mięsa, dwie kiełbaski i pyszne dodatki. Napoje płatne dodatkowo.
- Wygodny nocleg po dniu pełnym wrażeń.
- Kontynentalne śniadanie z napojami w cenie.

Opiekunowie w ilości 1 na 10 osób bez opłat.

289 pln /os APARTAMENT | **239 pln /os** GLAMPING

ZESKANUJ

Pałac Ławica
telefon: +48 725 300 303
e-mail: kontakt@ski-raft.pl

2018 CERTYFIKAT Polska POLSKA ORGANIZACJA TURYSTYCZNA

WWW.SKI-RAFT.PL

ZAMEK MIĘDZYLESIE

ZAMEK MIĘDZYLESIE

NASZE ATRAKCJE:

- Zwiedzanie zamku z przewodnikiem
- Magiczna gra terenowa na terenie zamku
- Nocne zwiedzanie zamku
- Restauracja
- Noclegi

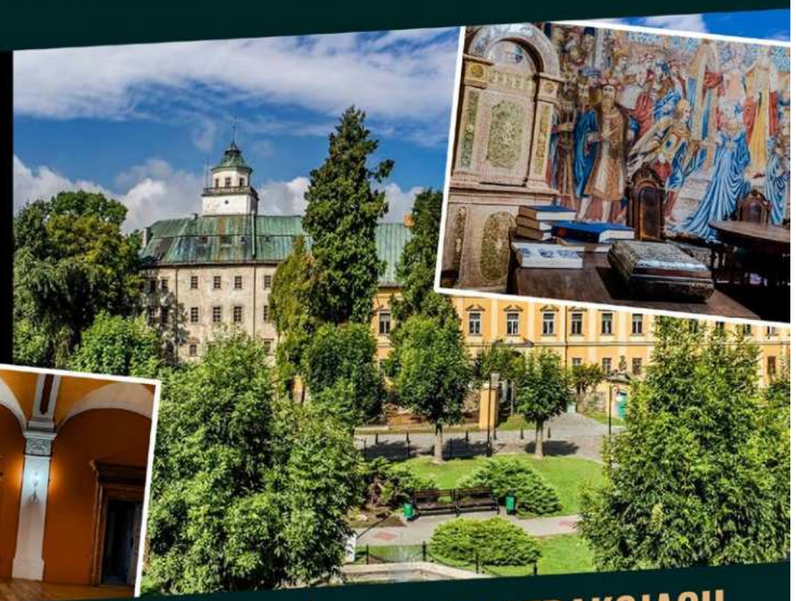

ODKRYJ PEREŁKĘ HISTORII I ZATRAĆ SIĘ W JEJ ATRAKCJACH

PAKIET NOCLEG
MINI

Program imprezy:

Przyjazd do zamku w Międzylesiu oraz zakwaterowanie w wygodny pokojach
Obiadokolacja w zamkowej restauracji
Nocne zwiedzanie zamku z przewodnikiem
Wygodny nocleg
Kontynentalne śniadanie w napojami w cenie

Opiekunowie w ilości 1 na 10 osób bez opłat.

215 pln / osobę

Zamek Międzylesie

Plac Wolności 42
57-530 Międzylesie

telefon: +48 606 987 824
e-mail: info@zamekmiedzylesie.pl

2018 CERTYFIKAT
Polska
POLSKA ORGANIZACJA TURYSTYCZNA

WWW. SKI-RAFT.PL

ZACHWYĆ SIĘ HISTORIĄ!

ZĄBKOWICE ŚLĄSKIE

Nie przypadkowo nazywane Miastem Krzywej Wieży i Frankensteina - to tu znajduje się jedyna taka, wyjątkowa Krzywa Wieża i właśnie w tym miasteczku swoje korzenie ma straszna historia o Frankensteinie.

KRZYWA WIEŻA

Najwyższa i najbardziej krzywa wieża w Polsce, druga w Europie. Na jej szczyt prowadzi 139 schodów, a odchylenie od pionu wynosi 2,14 m. Ma aż 34 metry wysokości, co odpowiada dziesięciopiętrowemu budynkowi.

LABORATORIUM FRANKENSTEINA

Przenieś się do laboratorium doktora Frankensteina i zmierz się z mroczną, ale i zachwycającą historią tej jednej z najsłynniejszych ikon popkultury. W podziemnym laboratorium poznasz nie tylko historię doktora Frankensteina, ale również mroczną kartę historii Ząbkowic Śląskich, która mogła stać się inspiracją do napisania „Frankensteina".

IZBA PAMIĄTEK REGIONALNYCH

Kilkanaście sal wystawowych, które prezentują niezliczoną ilość przedmiotów związanych z codziennym życiem mieszkańców ziemi ząbkowickiej. Od przebogatej i interesującej archeologii regionu, poprzez przepiękne, ręcznie malowane meble śląskie, aż do współczesnych acz zapomnianych sprzętów codziennego użytku.

ZAMEK

700 lat bogatej historii. Obecny, renesansowy budynek został wzniesiony w latach 1522–1532 na miejscu gotyckiego zamku obronnego, który w połowie XV wieku został zniszczony. Nowa rezydencja powstała z inicjatywy księcia Karola I Podiebrada. Wielokrotnie zmieniał właścicieli, nie oparł się również niezliczonym działaniom wojennym.

SPECJALNE CENY BILETÓW WSTĘPU
MOŻLIWOŚĆ ORGANIZACJI GRILLA ORAZ OGNISKA
MOŻLIWOŚĆ ORGANIZACJI SZKOLEŃ I KONFERENCJI

ATRAKCJE TURYSTYCZNE ZĄBKOWIC ŚLĄSKICH MOŻNA ZWIEDZAĆ CODZIENNIE W GODZ. 9:30 - 17:30

Izba Pamiątek Regionalnych
ul. Krzywa 1
57-200 Ząbkowice Śląskie
/centrumkulturyzabkowice

turystyka@zckit.pl
tel. 74 815 20 43
www.zckit.pl
/centrumzabkowice

TWIERDZA KŁODZKO

NIESAMOWITA, SIĘGAJĄCA 1000 LAT, HISTORIA

DWIE TRASY ZWIEDZANIA: GÓRNA CZĘŚĆ TWIERDZY, CHODNIKI KONTRMINOWE (ISTNY PODZIEMNY LABIRYNT)

ZAJĘCIA I ZABAWY DLA NAJMŁODSZYCH

GRA O FORT: LEKCJA ŻYWEJ HISTORII DLA SZKÓŁ

WYJĄTKOWE NOCNE ZWIEDZANIE

STRZELNICA HISTORYCZNA

ŁATWY DOJAZD: TWIERDZA W CENTRUM MIASTA

TWIERDZA KŁODZKO

Szczegóły:
www.twierdza.klodzko.pl
tel. 74 867 34 68
e-mail: twierdza@twierdza.klodzko.pl

Pod kłodzką starówką ciągną się podziemia. Tunele są efektem pracy mieszczan, którzy już od XIII w. stale powiększali swoje piwnice. Ich przeznaczenie na przestrzeni wielu lat było różne. Ograniczone miejsce w obrębie murów obronnych miasta zmuszało mieszkańców do szukania miejsca pod ziemią...

POZNAJ PODZIEMNE KŁODZKO, SPRAWDŹ JAK DAWNIEJ ŻYLI MIESZCZANIE!

Kontakt:
tel. 519 409 181
e-mail: trasa@podziemia.klodzko.pl

www.podziemia.klodzko.pl

KŁODZKO PODZIEMNA TRASA TURYSTYCZNA

barbara

+48 74 6460100

manufakturabarbara.pl

sprawdź szczegóły oferty

Zobacz, jak powstaje szkło!

Barbara z Polanicy-Zdroju to mała huta szkła z wielką historią i zarazem jedyne miejsce na ziemi kłodzkiej, gdzie wciąż wytwarza się szkło.

Teren manufaktury jest bezpieczny i przyjazny dla turystów w kazdym wieku, a oprócz obserwowania pracy hutników można poznać ciekawostki o historii i technologii szklarstwa.

Codziennie organizujemy warsztaty malowania i grawerowania szkła. Zapraszamy!

Malowanie na szkle

Malowanie polecamy dzieciom 4+.
Na szklaneczkach można namalować ulubione zwierzątko, kwiatowy wzór, a nawet polanickiego misia i różę kłodzką. Zapewniamy materiały pomagające młodym artystom zrozumieć podstawy teorii koloru, dla jak najlepszego efektu ich pracy, a także szablony, które znacznie ułatwiają malowanie.

Grawerowanie na szkle

Doskonała propozycja dla dzieci 9+.
Podczas warsztatów uczestnicy nauczą się obsługiwać narzędzie do grawerowania i dowiedzą się, jak precyzyjnie przenosić swoje pomysły na szkło. To świetna okazja, by poczuć się jak prawdziwy artysta i spróbować swoich sił w sztuce zdobienia szkła.

TWIERDZA SREBRNA GÓRA

Nigdy niezdobyta, zawsze zachwycająca

Jesteście gotowi na podróż w czasie? Twierdza Srebrna Góra, jedna z największych górskich twierdz w Europie, zaprasza do odkrycia fascynującej historii i zapierających dech w piersiach widoków Dolnego Śląska!

Wkraczając na teren Twierdzy, poczujcie ducha XVIII-wiecznego żołnierskiego życia. Spacerujcie po majestatycznych bastionach, eksplorujcie podziemne tunele i poznawajcie inżynieryjny cud minionej epoki! To miejsce nie tylko dla miłośników historii, idealne jest dla każdego, kto szuka wyjątkowych wrażeń i niesamowitych krajobrazów.

TWIERDZA SREBRNA GÓRA TO NIEZAPOMNIANA WYCIECZKA W WYJĄTKOWYM, HISTORYCZNYM OTOCZENIU!

- Największa górska twierdza Europy – ponad 106 ha powierzchni
- Najwyżej położony punkt widokowy w okolicy z przepiękną górską panoramą i kładką widokową zawieszoną 30 m nad fosą
- Najlepsi przewodnicy w Polsce – w opiniach klientów zawsze na „piątkę z plusem"
- Nowa trasa multimedialna „Jak Twierdzę zbudowano – poznajcie historię budowy tego górskiego kolosa
- Największy drewniany most zwodzony w Polsce
- Plenerowa trasa „Rzemiosło w Twierdzy" z warsztatami dawnych rzemiosł
- Wycieczki dla grup szkolnych i zorganizowanych (wycieczki z fabułą warsztaty, pakiety integracyjne)
- Nocne zwiedzanie z pochodniami
- Czynne przez cały rok

SZCZEGÓŁY I REZERWACJA:

74 818 00 99
+48 660 40 00

info@forty.pl
rezerwacje@forty.pl

Dowiedz się więcej i zaplanuj swoją wizytę **forty.pl**

TWIERDZA SREBRNA GÓRA

HISTORIA, PRZYGODA, WIDOKI CZEKAMY NA WAS!

PRZEŻYJ NOC *w Twierdzy*

Czeka na Was historia w każdym detalu! Hostel Twierdza Srebrna Góra to nie tylko nocleg, to wizyta w miejscu, gdzie każda izba opowiada swoją własną historię. Wyjątkowe, jedyne takie miejsce w Polsce. Zaadaptowane 250-letnie kazamaty żołnierskie w centralnej części Twierdzy Srebrna Góra.

Tutaj znajdziesz spokój i relaks, w otoczeniu historycznych murów, i przepięknego krajobrazu Sudetów. W pakiecie dla grup zorganizowanych zwiedzanie Twierdzy Srebrna Góra czyli wyjątkowa okazja do zostania rekrutem Srebrnogórskiego Garnizonu. Tutaj nie ma czasu na nudę!

Twierdza Srebrna Góra to idealne miejsce na przeprowadzenie konferencji, szkoleń, eventów, wyjazdów integracyjnych.

- Ponad 60 miejsc noclegowych w historycznych, klimatycznie odrestaurowanych izbach żołnierskich
- Pokoje 2-, 4-, 5-, 6 osobowe, oraz dwukondygnacyjne studio 10-osobowe z salą spotkań towarzyskich
- W cenie noclegu śniadanie, możliwość zamówienia całodziennego wyżywienia
- Wszystkie pokoje z łazienkami
- Dla grup zorganizowanych wyjątkowa oferta integracyjna
- Oferta dla grup szkolnych z ciekawą ofertą warsztatową
- Pokój zabaw dla dzieci
- Sala konferencyjna z dostępnym sprzętem multimedialnym
- Bliska odległość od atrakcji turystycznych Ziemi Kłodzkiej
- Bezpłatne wi-fi w całym obiekcie
- Parking bezpłatny dla wszystkich gości hostelu – pod samą twierdzą, nie wymaga rezerwacji

Twierdza Srebrna Góra sp. z o.o.
ul. Kręta 4, 57-215 Srebrna Góra
+48 74 660 42 69 | pobyt@forty.pl | hostel@forty.pl

hostel.forty.pl

Muzeum Papiernictwa w Dusznikach-Zdroju

Materiały piśmiennicze sprzed stuleci, zabytkowe urządzenia produkcyjne i przede wszystkim wyjątkowy ręcznie czerpany papier to tylko ułamek historii jaką uraczy Was Muzeum Papiernictwa w Dusznikach-Zdroju. Z nami odkryjecie, że muzeum nie zawsze musi oznaczać nudę, ciszę i muzealne kapcie!

ZAJĘCIA DLA GRUP ZORGANIZOWANYCH

Lekcje Muzealne

Szeroka oferta edukacyjna Muzeum Papiernictwa sprawi, że każdy – i duży i mały – znajdzie tu coś dla siebie. Specjalnie przygotowane zajęcia tzw. **„Rękodzieło Papiernicze"** mogą stać się wyjątkowym i niepowtarzalnym uzupełnieniem tradycyjnych lekcji historii. Podczas ich trwania, zwiedzając ekspozycję pt.„Z papierem przez dwa tysiąclecia", poznacie historię papieru i papiernictwa zarówno w Polsce jak i na świecie. Odkryjecie wiele ciekawostek i zobaczycie przedmioty, które najpewniej będą dla Was wielką nowością. Teoretyczna część zajęć płynnie przechodzi w część praktyczną, podczas której przekonacie się jak wyglądała praca czerpalników, czyli osób dawniej zajmujących się wytwarzaniem papieru. Każdy uczestnik, pod opieką prowadzącego, samodzielnie wykonuje papier czerpany metodami wymyślonymi w średniowiecznych Włoszech. Ta część zajęć jest zdecydowanie największą frajdą dla gości muzeum – bo jak uczyć się lepiej niż przez zabawę! A wyprodukowany papier? Uczestnicy otrzymują go na pamiątkę, by te wyjątkowe chwile na dłużej utkwiły w pamięci.

Choć czerpanie papieru niewątpliwie zajmuje zaszczytne miejsce na liście atrakcji muzeum, to dla głodnych wrażeń mamy w zanadrzu inne propozycje – oczywiście nieodzownie z papierem związane (zajęcia te odbywają się od września do kwietnia):

„Papierowe Fantazje" - zwiedzanie trasy podstawowej „Z papierem przez dwa tysiąclecia" + samodzielne tworzenie kartek okolicznościowych, ozdób choinkowych czy też innych papierowych drobiazgów.

„Decoupage" – zwiedzanie trasy podstawowej „Z papierem przez dwa tysiąclecia" + warsztaty, podczas których na określony przedmiot (zwykle wykonany z drewna) naklejamy wycięte z papieru wzory, pokrywając je następnie specjalnym lakierem – efekt ma być taki, by wszystko wyglądało jak namalowane!

„Czy Twoja dycha jest prawdziwa?" - zwiedzanie trasy podstawowej „Z papierem przez dwa tysiąclecia" + warsztaty podczas których, dzięki specjalnym urządzeniom, poznajemy w jaki sposób współczesne banknoty zabezpieczane są przed ich fałszowaniem.

Zwiedzanie Muzeum Papiernictwa

Grupom zorganizowanym, nie dysponującym wystarczającą ilością czasu do wzięcia udziału w zajęciach praktycznych, również mamy coś do zaoferowania. Zwiedzanie podstawowej ekspozycji o historii papieru i papiernictwa, można uzupełnić o dodatkowe atrakcje – oglądanie pomieszczeń z zabytkowymi polichromiami, wystawy pt. „Polski pieniądz papierowy" czy też Galerii sztuki papieru. Z kolei sala wystaw czasowych zawsze stanowi element zaskoczenia – tu ekspozycja zmienia się cyklicznie.

UWAGA! Powyższe zajęcia realizowane są dla grup zorganizowanych, gdzie minimalna liczba uczestników wynosi 10 osób. Zarówno zwiedzanie jak i zajęcia praktyczne podlegają rezerwacji na **www.bilety.muzeumpapiernictwa.pl**.

OFERTA DLA TURYSTÓW INDYWIDUALNYCH

Jeśli nie ze szkolną paczką, wpadnijcie do nas z rodziną!

Dla turystów indywidualnych przygotowaliśmy ofertę łączącą w sobie zwiedzanie całego muzeum oraz atrakcję dodatkową, czyli warsztaty czerpania papieru. Zapraszamy na nie młodzież i dzieci powyżej piątego roku życia. Uczestnicy warsztatów wykonują kolorowe kartki w różnych kształtach i z rozmaitymi dodatkami. Oczywiście, zabierają je do domu!

Więcej informacji znajdziecie na naszej stronie internetowej:
www.muzeumpapiernictwa.pl
a także pod numerem telefonu:
748-627-424 (kasa muzealna)
lub **748-627-426**
(Dział Edukacji Muzealnej).

KUDOWA - ZDRÓJ

JAGUSIA

Aktywny wypoczynek

Oferujemy kryty basen rekreacyjny, wielofunkcyjne boisko sportowe, salę gimnastyczną a także sprzęt sportowy do ćwiczeń przy budynku.

Komfortowy obiekt

Posiadamy wygodne, przestrzenne pokoje, przyjazną jadalnię ze smaczną, domową kuchnią dostosowaną do potrzeb dzieci oraz teren, pozwalający na organizację wielu gier i zabaw.

Dobra zabawa

Dbamy o to, by wszyscy czuli się u nas dobrze. W atmosferze serdeczności uczymy samoakceptacji i wiary we własne siły, budowania przyjaźni oraz koleżeństwa, pokazujemy pozytywne sposoby rozwiązywania konfliktów i radzenia sobie w trudnych sytuacjach.

Atrakcyjne położenie

Kudowa-Zdrój to niezwykle urokliwe miasteczko uzdrowiskowe. Bliskość Parku Narodowego Gór Stołowych, wielu atrakcji Ziemi Kłodzkiej jak i Republiki Czeskiej pozwala na organizację ciekawych wycieczek połączonych z nauką przyrody oraz historii.

ORGANIZUJEMY:

- kolonie,
- obozy,
- zielone szkoły,
- zimowiska,
- pobyty DWD,
- pobyty wypoczynkowe,
- leczenie uzdrowiskowe.

Jagusia to miejsce stworzone z myślą o najmłodszych i ich potrzebach. Obiekt stwarza idealne możliwości przyjemnego spędzenia czasu dla dzieci i ich opiekunów a także ich leczenia i rehabilitacji. Atrakcyjne położenie w sąsiedztwie Gór Stołowych sprzyja poznawaniu bogatej historii polsko – czeskiego pogranicza. W Jagusi dzieci uczą się zdrowego stylu życia i dbają o aktywność fizyczną.

www.jagusia.pl
887 843 456
JagusiaKudowa
jagusia_kudowa_zdroj_

Szlak Ginących Zawodów to miejsce, w którym zatrzymał się czas.

Można tu zobaczyć pokaz garncarstwa, dom chleba, chatkę ze sprzętem domowego użytku z poprzedniej epoki i kuźnię, w której dla grup zorganizowanych odbywają się pokazy kowalstwa. Nad całością wznosi się wiatrak Koźlak z 1902r. W zwierzyńcu znajdują się: bażanty, małpki, jelenie, kozy i wiele innych ciekawych zwierząt.

Każdy z gości ma możliwość spróbowania swoich sił na kole garncarskim a miseczkę, która wykona zabiera na pamiątkę. W domu chleba znajduje się piec opalany drewnem, gdzie pieczony jest wiejski chleb, który z domowym smalcem i ogórkiem smakuje wyśmienicie.

W naszym gospodarstwie przygotowaliśmy zadaszone miejsce, w którym odbywają się biesiady integracyjne.

Połączenie zabawy przy blasku ogniska wraz z pieczeniem kiełbasek przy muzyce biesiadnej niewątpliwie dostarczy moc wspaniałych wrażeń.

Ponadto od 2019 r. dysponujemy noclegami w nowo wybudowanych Kudowskich Chatynkach.

TEL. NOCLEGI
601 781 551

57 -350 Kudowa Zdrój, ul. Chrobrego 43 a, 200 m. od Kaplicy Czaszek
tel. 667 959 799 • www.szlakginacychzawodow.com.pl

Przeżyj ceramiczną przygodę!
ŻYWE
MUZEUM
CERAMIKI
Warsztaty zdobienia ceramiki
Uczymy dekorowania naszej ceramiki tradycyjną, bolesławiecką metodą stempelkową.
Zwiedzanie Żywego Muzeum Ceramiki
Pokazujemy jak powstają ceramiczne wyroby, oprowadzając po zakątkach naszej manufaktury.
Kontakt:
ul. Gdańska 30
59-700 Bolesławiec
tel. +48 508 709 323
+48 75 732 20 62 wew. 4
turystyka@polish-pottery.com.pl
Jesteśmy otwarci codziennie! Zapraszamy!
Wymagana rezerwacja, sprawdź cennik na:
www.ceramiczna-przygoda.pl

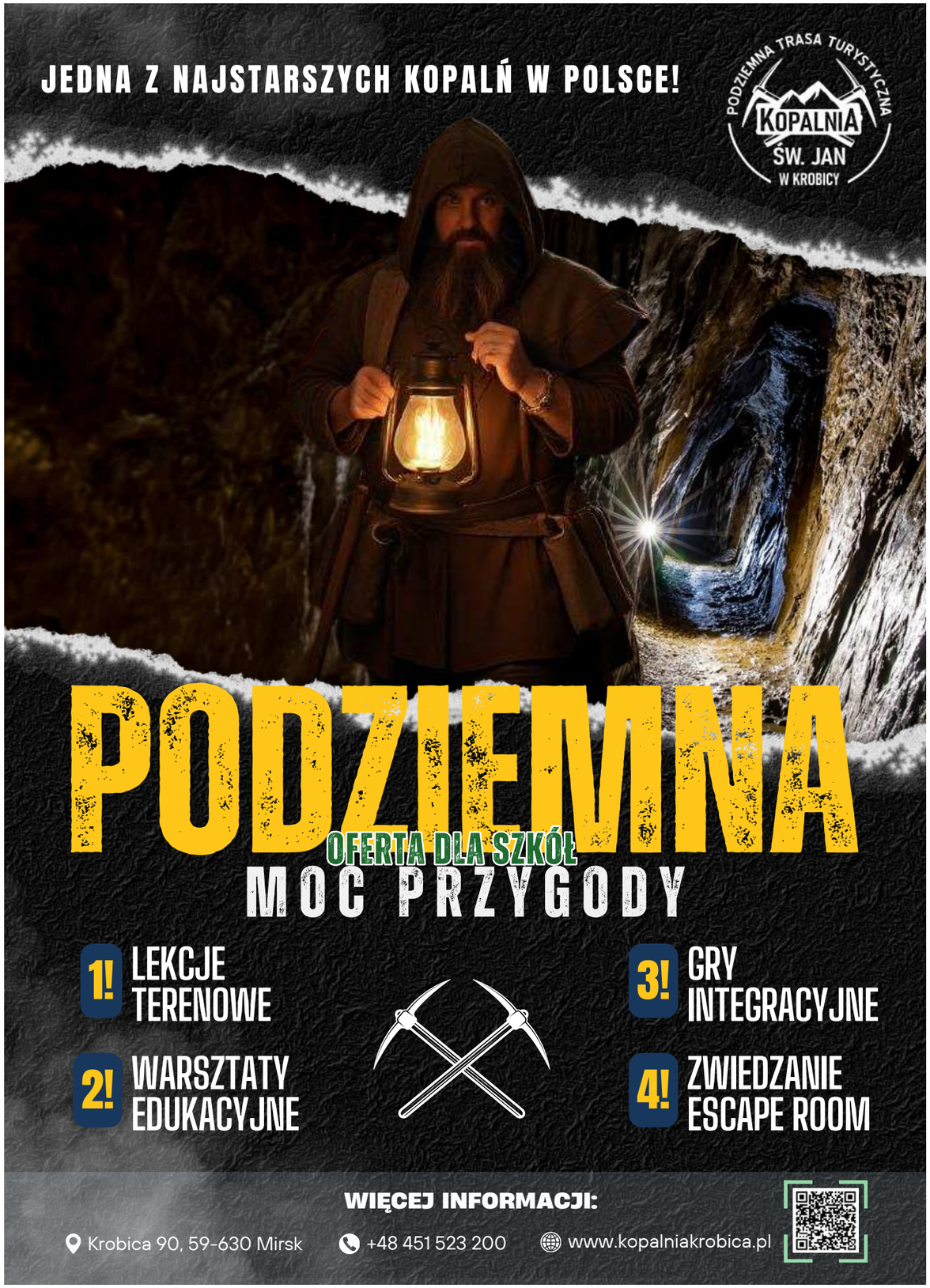
JEDNA Z NAJSTARSZYCH KOPALŃ W POLSCE!
PODZIEMNA TRASA TURYSTYCZNA
KOPALNIA
ŚW. JAN
W KROBICY
PODZIEMNA
OFERTA DLA SZKÓŁ
MOC PRZYGODY
1! LEKCJE TERENOWE
2! WARSZTATY EDUKACYJNE
3! GRY INTEGRACYJNE
4! ZWIEDZANIE ESCAPE ROOM
WIĘCEJ INFORMACJI:
Krobica 90, 59-630 Mirsk
+48 451 523 200
www.kopalniakrobica.pl

KOLEJKOWO

Cudowna wycieczka klasowa

Dla szkół i przedszkoli przygotowaliśmy ofertę edukacyjną uwzględniającą wymogi podstawy programowej każdego stopnia edukacji.

We **Wrocławiu i Gliwicach** czekają na Was tematyczne ścieżki zwiedzania:

- trasa standardowa
- trasa bezpieczeństwa
- trasa historyczna
- trasa przyrodnicza

W **Jeleniej Górze** czeka na Was wyjątkowa ścieżka edukacyjna, pokazująca proces tworzenia największych w Polsce makiet kolejowych.

Więcej informacji i materiały dla nauczycieli: www.kolejkowo.pl/dla-nauczycieli

Kolejkowo Gliwice

CH Europa Centralna
ul. Pszczyńska 315

Kolejkowo Modelarnia

ul. Legnicka 2,
Jelenia Góra

Kolejkowo Wrocław

Sky Tower
ul. Powstańców Śląskich 95

Muzeum Sportu i Turystyki w Karpaczu

– Skarbnica Historii Sportu i Górskiej Turystyki

Co zobaczysz w Muzeum?

Muzeum oferuje fascynującą podróż przez historię sportów zimowych, turystyki karkonoskiej oraz przyrodę Karkonoszy.

Wśród najcenniejszych eksponatów znajdziesz: unikalne pamiątki turystyczne, dawne lektyki do noszenia turystów, drewniane plecaki z XIX wieku, kolekcjonerskie znaczki i odznaki, a także archiwalne przewodniki i fotografie.

Sporty zimowe: kolekcja sanek – od prymitywnych po wyczynowe modele, bobsleje z XX wieku, skeletony (metalowe sanki do ekstremalnych zjazdów), skiboby (połączenie roweru z nartami) oraz oryginalna rzutka do curlingu z początku XX wieku. Łyżwiarstwo: od łyżew kościanych po nowoczesne modele do jazdy figurowej i szybkiej.

Skoki narciarskie: pamiątki związane z legendarnymi polskimi skoczkami, m.in. Stanisławem Marusarzem, Adamem Małyszem czy Kamilem Stochem. W gablotach znajdziesz medale, narty z dedykacjami oraz koszulki startowe.

Jeśli planujesz wizytę w Karpaczu, koniecznie odwiedź Muzeum Sportu i Turystyki – miejsce, które zachwyca bogactwem eksponatów i atmosferą pełną pasji do sportu i gór. To wyjątkowe muzeum, które od 50 lat przyciąga miłośników historii, turystyki i sportu z całego świata.

Olimpijskie skarby

Muzeum może poszczycić się wyjątkową kolekcją medali olimpijskich – od pierwszych zimowych igrzysk w 1928 roku aż po ostatnie igrzyska. Znajdziesz tu także oryginalne pochodnie olimpijskie z Turynu (2006), Vancouver (2010) i Soczi (2014), Pyongczang (2018). Absolutnym unikatem jest medal uczestnictwa w pierwszych nowożytnych igrzyskach olimpijskich w Atenach w 1896 roku oraz oryginalny złoty medal olimpijski Renaty Mauer-Różańskiej, strzelectwo sportowe.

Nie tylko sport

Muzeum oddaje także hołd Tadeuszowi Różewiczowi – wybitnemu polskiemu poecie związanym z Karpaczem. W specjalnej witrynie zobaczysz jego najważniejsze nagrody literackie, w tym prestiżową nagrodę Nike z 2000 roku i wiele innych cennych pamiątek.

Muzeum czynne codziennie (za wyjątkiem poniedziałków)
w godz. 10:00 – 17:00

Ceny biletów wstępu:
bilet normalny 15,00 PLN,
ulgowy 10,00 PLN

SCAN ME

Muzeum Sportu i Turystyki w Karpaczu
Instytucja Kultury Samorządu Województwa Dolnośląskiego i Gminy Karpacz
58-540 Karpacz | ul. M. Kopernika 2 | tel./fax (+48) 75 76 19 652
www.muzeumsportu.org

50 lat działalności 1974-2024

DOLNY ŚLĄSK

PARK MINIATUR ZABYTKÓW DOLNEGO ŚLĄSKA KOWARY

Zapraszamy na wycieczkę po Parku Miniatur, gdzie animatorzy zapoznają Państwa z dolnośląskimi budowlami i ich niezwykłą historią. Tylko u nas, w jednym miejscu, można podziwiać wspaniałe perełki architektury, odwzorowane w 90 modelach z niezwykłą wiernością i dokładnością. Dodatkowo zwiedzając Studio Modeli Architektonicznych dowiedzą się Państwo jak powstają i z czego są zbudowane te niezwykłe miniatury. Animatorzy, fotografowanie oraz parking - NIEODPŁATNIE.
Obsługa i animatorzy mówią po niemiecku, angielsku, czesku i ukraińsku.
Wszyscy poniżej jednego metra wzrostu mają wstęp wolny. Również czworonogi są tu mile widziane.
Dzięki drodze łączącej Park Miniatur z centrum miasta, istnieje możliwość zwiedzania STARÓWKI KOWAR.

Czynne cały rok	9:00 - 18:00
Czynne całe wakacje	9:00 - 18:00

ZAMKOWA 9 58-530 KOWARY
tel. 75 75 222 42
www.park-miniatur.com

Pałacowa Bawialnia KOWARY

PRAWDZIWY WYCISKACZ ENERGII

Obok Parku Miniatur w Kowarach znajduje się wspaniała PAŁACOWA BAWIALNIA.
Zapraszamy wszystkich najmłodszych gości do fantastycznej zabawy na atrakcjach dla różnych grup wiekowych.
Można tu do woli szaleć, skakać, wspinać się i zjeżdżać na potężnych DMUCHANYCH PAŁACACH.
W tym czasie dorośli mogą zrelaksować się w plenerowej kawiarence z widokiem na dmuchane pałace i Śnieżkę, a kto woli ma możliwość skonsumowania gastronomicznych specjałów w Burger Barze.
Gigantyczna zabawa na atrakcjach:
Zamek ze zjeżdżalnią, Tunel Megi, Wieża wspinaczkowa, Zamek Figlarnia, Krokodyl Połykacz, Basen z Padlerkami, Pałacyk Suchy basen, Zamek Arena, Arsenał Guliwera, Gigantyczna 70 m długa zjeżdżalnia na pontonkach, Skocznia Gigant i inne.

Pałacowa Bawialnia KOWARY

tel. 75 75 222 42
www.palacowa-bawialnia.pl

KARKONOSKI PARK DUCHA GÓR

OFERTA GRUPOWA min. 20 uczestników

ZESTAW 1 — CZAS: 1,5 H — KOSZT: 35 ZŁ OS.

- zwiedzanie parku z przewodnikiem (ścieżka edukacyjna odzwierciedlająca szlak turystyczny od wschodu do zachodu Karkonoszy)
- gra terenowa

ZESTAW 2 — CZAS: 2,5 H - 3 H — KOSZT: 59 ZŁ* / 79 ZŁ OS.**

- zwiedzanie parku z przewodnikiem (ścieżka edukacyjna odzwierciedlająca szlak turystyczny od wschodu do zachodu Karkonoszy)
- gra terenowa
- warsztaty plastyczne - własnoręczne wykonywanie pamiątek o tematyce GIGANTEI (drewniane magnesy)
- warsztaty topograficzne - **NOWOŚĆ 2025**

ZESTAW 3 — CZAS: 3,5 H - 4,5 H — KOSZT: 79 ZŁ* / 99 ZŁ OS.**

- zwiedzanie parku z przewodnikiem (ścieżka edukacyjna odzwierciedlająca szlak turystyczny od wschodu do zachodu Karkonoszy)
- gra terenowa
- warsztaty plastyczne - własnoręczne wykonywanie pamiątek o tematyce GIGANTEI (drewniane magnesy)
- warsztaty topograficzne - **NOWOŚĆ 2025**
- ognisko z pieczeniem kiełbasek (w cenie: bułka, kiełbaska, napój)

* **cena przy wyborze 1 warsztatu** ** **cena przy 2 warsztatach**

Przy rezerwacji terminu podczas roku szkolnego (pon-pt) park jest dostępny na WYŁĄCZNOŚĆ dla danej grupy.

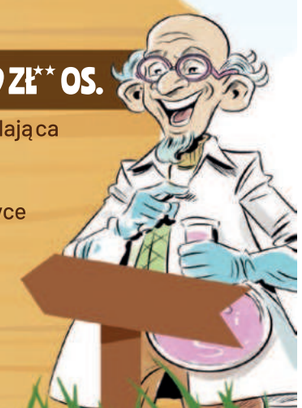

OPIEKUNOWIE 1/10 OS. GRATIS!

Istnieje możliwość rezerwacji miejsca na ogniskobez posiłku - koszt: 300 zł.
Na terenie parku znajduje się sklepik z pamiątkami, lodami, napojami (ciepłymi i zimnymi) oraz drobnymi przekąskami.

SKARBY DUCHA GÓR
KARKONOSKI MARKA LOKALNA

Siewna, 58-573 Piechowice
+48 691 741 205 | biuro.gigantei@gmail.com

Gigantei - Karkonoski Park Ducha Gór giganteipark

WWW.GIGANTEI.PL

Muzeum Zabawek

SZKLARSKA PORĘBA

- Wystawa współczesnych zabawek!
- Marki takie jak Hot Wheels, Barbie, Lego, Monster High, Sylvanian Families i inne!
- Nowa atrakcja na mapie Szklasrkiej Poręby

Muzeum Klocków

KARPACZ

- Trzy piętra interaktywnych makiet!
- Największa ekspozycja klocków w regionie!
- Miniaturowy świat zbudowany z klocków Lego!

Telefon: 602 62 98 33 lub 602 46 54 58
www.muzeumzabawek.com lub www.muzeumklockow.pl

Największa

atrakcja w Karkonoszach

- 2 godziny edukacyjnej rozrywki.
- Zwiedzanie z przewodnikiem.
- Plan zwiedzania oparty o podstawę programową.
- Dwa warsztaty do wyboru.

Karkonoskie Tajemnice to multimedialna wystawa poświęcona legendom Karkonoszy. W Podziemnym Królestwie Ducha Gór poznasz 12 opowieści i historii regionu. Dowiesz się o dawnych zielarzach, hutnikach i Walończykach, poszukasz kamienia filozoficznego, stworzysz wizerunek Ducha Gór, zagrasz na magicznej harfie, uwarzysz eliksir i wywołasz burzę w Karkonoszach!

Rezerwacje: karkonoskietajemnice@gmail.com / tel: 75 76 19 999

Karpacz, Mickiewicza 1a / www.karkonoskietajemnice.pl

Pałac Sobieszów
Centrum Przyrodniczo-Edukacyjne
Karkonoski Park Narodowy

- ZAJĘCIA EDUKACYJNE DLA GRUP ZORGANIZOWANYCH
- SPOTKANIA CYKLICZNE DLA OSÓB INDYWIDUALNYCH
- DWIE WYSTAWY INTERAKTYWNE I MULTIMEDIALNE:

KLIMATYCZNE KARKONOSZE **PAŁAC SOBIESZÓW**

MAGICZNA PŁAWNA

OFERTA EDUKACYJNA

Zamek Legend Śląskich
Zobacz na własne oczy jedyny na świecie strunowy teatr lalek! Zamek Śląskich Legend to serce Magicznej Pławnej. Miejsce, pełne magii, które przeniesie Cię w świat legend Dolnego Śląska.
W środku czekają lalki wielkości człowieka, które opowiedzą Ci najważniejsze historie z regionu.

Arka Noego
Czy, aby zobaczyć Arkę Noego, trzeba udać się na Górę Ararat? Jej biblijny odpowiednik znajdziesz w Magicznej Pławnej, gdzie w wyniosłym otoczeniu sakralnych reliktów, obrazuje cud, jakiego dokonał Noe. Zobacz jak wyglądało życie podczas Potopu i poznaj mieszkańców Arki. Kto wie jakie historie mają do opowiedzenia?

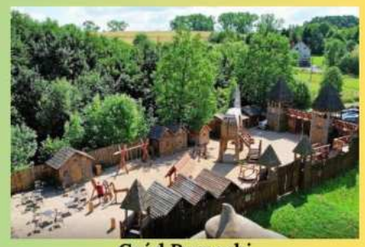

Gród Rycerski
Śląskie legendy swój początek mają... w wielkim Grodzie Rycerskim. To tutaj zamieszkał Duch Gór, który na stałe zapisał się w historii Karkonoszy. Zobacz jak wyglądał historyczny Koń Trojański i wejdź do jego wnętrza. To miejsce na naukę, ale także dobrą zabawę. Prawdziwa przygoda zaczyna się tutaj.

ZACHĘCAMY DO SKORZYSTANIA Z NASZEJ OFERTY

Pakiet obejmuje zwiedzanie Zamku Legend Śląskich, Arki Noego i Grodu Rycerskiego oraz warsztaty teatralne i graficzne: cena 49zł/os
Pakiet z jednym warsztate: cena 39zł/os
Pakiet bez warsztatów: cena 29zł/os

WARSZTATY TEATRALNE

Stań się prawdziwym aktorem Teatru Śląskich Legend i weź udział w magicznym spektaklu teatralnym. Wybierz jedną z wyjątkowych masek, które pozwolą Ci wcielić się w rolę. Warsztaty teatralne to połączenie zabaw ruchowych z grą aktorską.
Kto wie, może to początek nowej, dziecięcej pasji?

Dodatkowe informacje:

- Magiczna Pławna to kompleks trzech obiektów, które mieszczą się na dużym obszarze. Warto mieć na uwadze różne warunki pogodowe, charakterystyczne dla poszczególnych pór roku. Sugerujemy także wygodne obuwie, które pozwoli zdobywać magiczne obiekty w komfortowych warunkach.
- W przypadku grup zorganizowanych, na każde 10 osób, jeden opiekun zwiedza bezpłatnie.
- Każda grupa otrzymuje przewodnika, który przez pierwsze dwie godziny zwiedzania atrakcji - towarzyszy Wam w magicznej przygodzie.
- Na terenie obiektu znajduje się bezpłatny parking dla autokarów. Warto poinformować o tym Państwa przewoźnika, ułatwi to planowanie wycieczki.

WARSZTATY GRAFICZNE

Warsztaty, które zapewniają prawdziwą podróż w czasie! Cofnijmy się do XVIII wieku, gdzie niczym pradawni drukarze - stworzymy własne prace graficzne! To wyjątkowo ciekawa lekcja historii w praktyce, ale także świetna zabawa!

MAGICZNA PŁAWNA

Wszystkich informacji udzielamy pod numerem telefonu: 793-794-638 lub przez messengera: Magiczna Pławna

CENTRUM KARPACZA www.kolorowa.pl

Aktywna integracja dla firm!

Spływy kajakowe w Krajobrazowym Parku Doliny Bobru to idealny sposób na aktywne spędzenie czasu na łonie natury.
Kajakiem po Bobrze to wypożyczalnia najlepszej jakości sprzętu i gwarancja profesjonalnej obsługi klienta.
Zadzwoń i zarezerwuj kajaki. Daj się porwać w Dolinie Bobru!

Kajakiem po Bobrze
Nielestno k / Jeleniej Góry
tel. **784 55 66 88**

www.kajakiempobobrze.pl

Największy w Polsce śródlądowy statek pasażerski

Statek Wratislavia

Pływamy codziennie w godzinach
11.00; 12.30; 14.00; 15.30; 17.00; 18.30.
Rejs trwa 60 minut
Cena biletów: 50 zł ulgowy, 60 zł normalny
Po godzinie 18.00 w przypadku braku rejsu wstęp wolny

Podczas rejsu dzieci, uczniowie oraz opiekunowie mogą podziwiać panoramę Wrocławia z perspektywy rzeki Odry.

Rejs po Odrze we Wrocławiu.
Statek wypływa z Przystani Wratislavia mieszczącej się przy bulwarze Xawerego Dunikowskiego, a następnie płynie w stronę Wyspy Opatowickiej mijając Ostrów Tumski z panoramą na Katedrę, Muzeum Narodowe, Most Pokoju, Urząd Wojewódzki Wrocławia, Most Grunwaldzki, bulwar przy Politechnice Wrocławskiej, ZOO.

OFERUJEMY:
- > 60-minutowy rejs
- > możliwość obiadu podczas rejsu
- > bezpłatne wejście dla opiekunów grup
- > sala wykładowa dla 200 osób
- > strefa dla dzieci
- > możliwość zorganizowania lekcji historycznej o Wrocławiu

www.statekrestauracja.pl

Zapraszamy na rejsy grupy zorganizowane
Rezerwacje dla grup:
tel. 535-161-535, 570-902-903 (10.00-18.00)

Pragniemy zaprosić Cię do wspaniałej przygody, jaką jest podróż na pokładzie naszych statków.

Zachęcamy do spojrzenia na miasto z nieznanej Ci dotąd perspektywy, abyś mógł odkryć na nowo urocze zakamarki Wrocławia.
Piękne widoki i świeże powietrze to nie wszystko co mamy Ci do zaoferowania.

CENNIK: Rejs w dwie strony – bilet normalny 50, 55, 60 zł, ulgowy 45, 50 zł
Rejs w jedną stronę – bilet 30 zł
Bilet rodzinny (Karta RODZINA lub DUŻA RODZINA) - w cenie biletów ulgowych

Rejs trwa 50 minut

www.statekpasazerski.pl Rezerwacje dla grup: tel. 609-200-867, 605-221-220, 71 328 36 18

OŚRODEK WYPOCZYNKOWY SZCZELINIEC

Szczegóły i rezerwacje: tel. 607 155 125 · biuro@szczeliniec.pl

www.szczeliniec.pl

Ośrodek w sercu Parku Narodowego Gór Stołowych

Baza wypoczynkowa „Szczeliniec" w Karłowie u podnóża Szczelińca Wielkiego, tuż obok słynnych Błędnych Skał i Skalnych Grzybów, zlokalizowana wśród unikalnych krajobrazów i szlaków pieszych oraz rowerowych. Idealna baza do zwiedzania Parku Narodowego Gór Stołowych, Kotliny Kłodzkiej ale także czeskie Skalne miasto Adrspach i Teplice, Praga czy Zoo Dvůr Králové.

Domki Premium

Dla wymagających turystów, kochających wysoki komfort po zdobyciu szczytów. Oferujemy nowe, dwupoziomowe domki Premium typu Sudeckiego (4-8-osobowe). Zostały one specjalnie zaprojektowane z myślą o udoskonaleniu standardu wnętrz, funkcjonalności, a przede wszystkim zwiększeniu Państwa komfortu.

150 miejsc noclegowych

Domki Sudeckie

Idealne dla grup integracyjno-szkoleniowych. Do Państwa dyspozycji przygotowano 10 nowych 4-8-osobowych domków typu Sudeckiego. Zostały one specjalnie zaprojektowane z myślą o Państwa komforcie, funkcjonalności, jak również dbałością o ekologię.

Domki Retro

Najczęściej wybierane przez wycieczki szkolne. Czeka tu na Państwa 10 domków Retro typu Brda dla 4-6 osób. Są one urządzone w przytulnym, górskim stylu. W każdym z domków znajdują się salon z wersalką oraz TV, kuchnia i łazienka, a na piętrze dwie dwuosobowe sypialnie. Domki Retro dostępne są w okresie wiosenno-jesiennym, nieogrzewane.

Strzechy integracyjno-grillowe

Schronisko Młodzieżowe

Niegdyś Hotel – Gospoda u Stieblerów od 1836 r. do lat 70. XX w.
Dla strudzonych piechurów poszukujących ciepłego, nietuzinkowego schronienia, oferujemy ekonomiczne, wieloosobowe pokoje, idealne dla osób przedkładających atmosferę, możliwość poznawania ciekawych ludzi nad wygody i luksusy.

Gospoda Szczeliniec

W naszej Gospodzie serwujemy znakomite dania tradycyjnej kuchni staropolskiej i pogranicza Polsko-Czeskiego.

Gospoda mieszcząca w dwóch salach do 100 osób jest doskonałym miejscem do organizacji wszelkiego rodzaju imprez okolicznościowych, takich jak: bankiety, komunie, wesela.

Plac zabaw, Dziecko Chatka

W czasie pobytu **zachęcamy** zwłaszcza do eksploracji najwyższego szczytu Gór Stołowych, **Szczelińca Wielkiego**, oraz innych okolicznych miejsc.

W pobliżu znajdują się m.in. **Błędne Skały** (tworzące malowniczy labirynt) oraz **Skalne Grzyby**.

To **idealna baza wypadowa do Adršpach i Pragi**.

Zapewniamy szereg udogodnień dla rodzin z dziećmi.

Trasy narciarstwa biegowego

Zimową porą zapraszamy do aktywności na doskonale przygotowanych trasach narciarstwa biegowego.

W naszej wypożyczalni nart biegowych oraz wypożyczalni skuterów śnieżnych - każdy znajdzie coś dla siebie.

Kontakt: tel. 609 070 888
Karłów 6A, 57-350 Karłów

Centrum Witelona Legnica

NAUKOWA PRZYGODA
dla całej rodziny

Centrum Witelona – nowoczesne Centrum Nauki w Legnicy!

Centrum Witelona to idealne miejsce na wycieczkę pełną naukowych wrażeń i dobrej zabawy! Zachęcamy do odkrywania świata poprzez interaktywne wystawy oraz warsztaty tematyczne w Laboratorium TAURONA.

Dla grup szkolnych mamy ofertę edukacyjną dostosowaną do wieku uczniów i podstawy programowej – od eksperymentów chemicznych, przez mikroskopię, aż po programowanie robotów LEGO.

Więcej informacji i rezerwacje: www.centrumwitelona.tech

Otwarte od wtorku do niedzieli

"STOKROTKA" W KARPACZU

to idealne miejsce dla **poszukiwaczy przygód chętnych do eksploracji górskich widoków**. Ośrodek zlokalizowany na wysokości 810 m.n.p.m. obok Przełęczy pod Czołem.

„Stokrotka" jest wspaniałym punktem widokowym na górską panoramę Karkonoszy. Ośrodek zapewnia pokoje: 1-, 2-, 3-, 4-osobowe, pokoje typu studio, a także pokoje o podwyższonym standardzie. **Wszystkie pokoje wyposażone są w pełen węzeł sanitarny. Nasza oferta obejmuje: nocleg, wyżywienie w formie HB (śniadania w postaci bufetu i obiadokolacje) z możliwością rozszerzenia posiłków do 3 lub 4 dziennie (np. dodatkowo podwieczorek, oddzielnie obiad i kolacja). Istnieje możliwość kompleksowego zorganizowania wyjazdu z transportem.**

DODATKOWE ATRAKCJE:

- miejsce na ognisko lub grill
- kącik zabaw dla dzieci

1 opiekun na 15 podopiecznych GRATIS

Dowiedz się więcej o ośrodku:

NATURAtour GRUPA PKP

bramawgorce.cpe
bramawgorce_official
bramawgorce
brama.w.gorce

BRAMA W GORCE

BRAMA w Gorce
CENTRUM PRZYRODNICZO-EDUKACYJNE

8 hektarów wypełnionych zabawą i edukacją

MAŁPI GAJ
Gorczańska strefa zabawy, czyli wielopoziomowa przestrzeń dla dzieci pełna trampolin, tuneli i torów przeszkód

GORCZAŃSKI UL
Odkryj życie pszczół

PTASI ZEGAR
Zanurz się w śpiewie gorczańskich ptaków

GORCZAŃSKA KARUZELA
Oponowa karuzela w gorczańskim lesie

GORCZAŃSKA RESTAURACJA
Serwująca pyszne lokalne specjały w wyjątkowym klimacie

GASTRONOMIA
Relaks przy kawie i domowym cieście w kawiarniach, góralskie przysmaki w bacówce, bistro z lokalnymi daniami oraz foodtruck

ŚCIEŻKA EDUKACYJNA
Najdłuższa ścieżka w koronach drzew w Polsce 1300 metrów

WIEŻE WIDOKOWE
Dwie wieże widokowe 35 i 17 metrów

PAWILON EDUKACYJNY
Multimedialna ekspozycja, sala kinowa i warsztatowa

TUNEL PODZIEMNY
Podziemny tunel z przyrodniczymi niespodziankami 40 metrów

LEŚNY PLAC ZABAW
Ręcznie rzeźbione makiety leśnych zwierząt

LEŚNY PARK LINOWY
Przygoda na linowych przeszkodach

GORCZAŃSKA STREFA RELAKSU
Oaza spokoju przy górskim potoku

GORCZAŃSKA ZAGRODA
Mini zoo z przyjaznymi zwierzętami

ZAGRODA Z DANIELAMI
Odwiedź naszą nową zagrodę z danielami

Wybierz darmowy audioprzewodnik lub zwiedzanie z przewodnikiem!

bramawgorce.com

OFERTA DLA GRUP
KUP BILET ON-LINE

BOCHNIA 1248 KOPALNIA SOLI

KOPALNIA SOLI BOCHNIA

Doświadcz niezapomnianych przygód w najstarszej kopalni soli kamiennej w Polsce!

- Nauka przez doświadczenie
- Integracja grupy
- Budowanie relacji
- Zdrowy mikroklimat

Unikalne atrakcje:

- Ekspozycja Multimedialna
- Podziemna Przeprawa Łodzią
- Zjazd prawdziwą windą górniczą
- Przejazd podziemną kolejką

Kopalnia Soli Bochnia
ul. Campi 15, 32-700 Bochnia
Rezerwacja:14 692 67 52,14 692 67 54
biuro@kopalnia-bochnia.pl

Bilety szkolne od 38 zł

termy | spa&wellness | camp

Gorący Potok

Osiedle Nowe 45, 34-424 Szaflary

JEDYNE NATURALNE TERMY NA PODHALU

ZABAWA I RELAKS – TERMY GORĄCY POTOK W SZAFLARACH

To wyjątkowy kompleks basenów z naturalną wodą termalną, który oferuje nie tylko wspaniałą zabawę, ale także zdrowotne korzyści dla dzieci i młodzieży. Nasza oferta dla grup szkolnych to doskonała okazja do integracji, aktywnego wypoczynku i poznania wyjątkowych właściwości podhalańskich wód termalnych!

Baseny z naturalną wodą termalną - nasze baseny wypełnione są wodą termalną zawierającą związki siarki, która nie jest chlorowana, a przy tym posiada wiele właściwości prozdrowotnych. To doskonałe połączenie relaksu i profilaktyki zdrowotnej!
Bezpieczeństwo i komfort – nasze obiekty są przystosowane do obsługi grup szkolnych, a wykwalifikowana kadra ratowników czuwa nad bezpieczeństwem uczestników.
Integracja i aktywny wypoczynek – w naszej letniej strefie atrakcji na uczniów czekają zjeżdżalnie, wodny plac zabaw dla dzieci, boiska do gry w piłkę nożną i siatkówkę. Każdy znajdzie tu coś dla siebie.
Korzyści zdrowotne – naturalna woda siarkowa wpływa korzystnie na skórę, układ oddechowy i stawy, co czyni pobyt u nas nie tylko przyjemnym, ale i prozdrowotnym doświadczeniem.
Indywidualne podejście do grup – dostosowujemy program atrakcji do wieku i potrzeb uczniów, zapewniając im niezapomniane wrażenia.

Oferta specjalna dla grup szkolnych:
- bilety grupowe w promocyjnych cenach,
- bezpłatny wstęp dla opiekunów,
- atrakcyjna opcja wyżywienia dla grup w naszej restauracji,
- dogodny dojazd i duży parking dla autokarów.

Rezerwacja i kontakt
Telefon: **+48 727 525 252** oraz e-mail: **info@goracypotok.pl.**

Bądź na bieżąco

@termygoracypotok

www.goracypotok.pl

Terma Bania

ZABAWA I RELAKS *przez cały rok!*

Idealne miejsce wypadowe na szlaki górskie i stoki narciarskie

- strefa zabawy z atrakcjami parku wodnego
- wanny termalne z surową, siarkową wodą
- naturalna woda termalna o temperaturze do 38°C
- baseny zewnętrzne i wewnętrzne z widokiem na Tatry
- całoroczne zjeżdżalnie
- brodziki wodne dla najmłodszych
- ogromna strefa letnia
- wykwalifikowana kadra ratowników

Oferta dla **grup szkolnych** od minimum 15 osób — bilety od **45** zł

Kierowca oraz 1 opiekun na 15 uczestników — bilet za **1** zł

STREFA LETNIA

Najatrakcyjniejsza dla dzieci część, pełna wodnych atrakcji! Czekają tu tematyczne place zabaw, 3-torowy Ślizg, Rodzinne Ślizgi oraz Poducha Wodna. Wszystko na świeżym powietrzu w otoczeniu zieleni i gór!

WODNE LABORATORIUM

Odwiedź naszą **nowość!** Brodzik na antresoli pełen interaktywnych zabawek oraz termusiowa zjeżdżalnia zostały zaplanowane z myślą o bezpieczeństwie maluchów, aby mogły bawić się bez końca!

FRAJDA I BEZPIECZEŃSTWO

Atrakcje i ciepła woda zapewniają doskonałą zabawę dzieciom w każdym wieku. Naszym priorytetem jest troska o dzieci, dlatego przez cały czas czuwają nasi wykwalifikowani ratownicy dbając o komfort i bezpieczeństwo

TERMA NA ZDROWIE

Nasza woda bogata jest w cenne minerały, takie jak siarczki, krzemionka, potas, wapń, magnez i żelazo. Kąpiel w takiej wodzie pomaga zredukować stres, poprawia samopoczucie i wspomaga zdrowie

Zarezerwuj wyjątkowy dzień pełen atrakcji!

Terma Bania

Terma Bania, ul. Środkowa 181, 34-405 Białka Tatrzańska, termabania.pl

Rezerwacja i informacja: tel. 18 265 74 96, 602 162 562 lub e-mail: grupy@termabania.pl

womai

INSPIRACJA NA WYCIĄGNIĘCIE RĘKI

OFERTA DLA GRUP ZORGANIZOWANYCH

W stronę ciemności

Pozwala rozwinąć empatię i docenić różnorodność. Zwiedzanie odbywa się w kompletnej ciemności z niewidomym przewodnikiem.

> 10 r. ż.

Warsztaty sensoryczne

Nauka poprzez sensoryczne gry i zabawy, wdrażająca dzieci w tematykę niepełnosprawności. Zajęcia prowadzone są przez osobę niewidomą.

4-10 r. ż.

W stronę światła

Inspiruje, bawi, uczy i wzbudza ciekawość otaczającego świata. Zwiedzanie jest interaktywne i odbywa się pod okiem pasjonatów nauki.

> 4 r. ż.

Pokazy eksperymentów

Interaktywny pokaz z zakresu fizyki i chemii, pełen widowiskowych doświadczeń z wodą, powietrzem, ogniem i ciśnieniem. Trzy różne wersje dla różnych grup wiekowych.

> 5 r. ż.

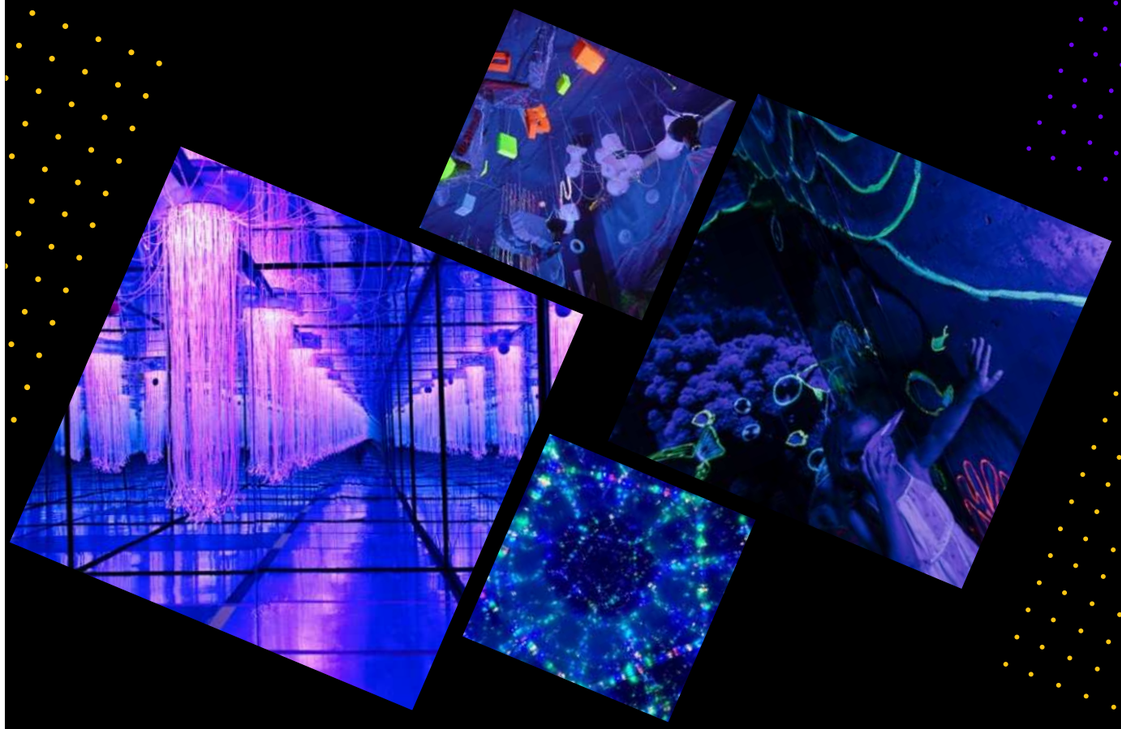

www.womai.pl womai.krakow@gmail.com tel. 12 313 23 59

WYCIECZKI DO WNĘTRZA ZIEMI

- Zwiedzanie Trasy Turystycznej
- Wycieczki tematyczne
- Nocleg 125 metrów pod ziemią
- Spacery w Tężni Solankowej

SPRAWDŹ OFERTĘ I ZAREZERWUJ WYCIECZKĘ DLA UCZNIÓW

www.kopalnia.pl

SPŁYW PRZEŁOMEM DUNAJCA

Niezapomniana przygoda w sercu Pienin!

Poznaj magiczny krajobraz Pienin z perspektywy wody! Spływ Dunajcem to wyjątkowa okazja, aby przeżyć niesamowitą przygodę na tradycyjnych tratwach prowadzonych przez doświadczonych flisaków. Odpocznij, zrelaksuj się i podziwiaj jedne z najpiękniejszych widoków w Polsce!

Kiedy pływamy?

Od 1 kwietnia do 31 października – codziennie, z wyjątkiem pierwszego dnia Świąt Wielkanocnych oraz święta Bożego Ciała.

Godziny otwarcia kas biletowych:

- kwiecień: 9:00 – 16:00
- maj – czerwiec: 8:30 – 17:00
- lipiec - sierpień: 8:00 – 17:00
- wrzesień: 8.30 - 16.00
- październik: 9:00 – 15:00
- po zmianie czasu na zimowy: 9:00 – 14:00

Miejsca rozpoczęcia spływu:

- Sromowce Wyżne – Kąty
- Sromowce Niżne

Bilety do nabycia w kasach na przystaniach oraz online na stronie www.flisacy.pl

Wybierz swoją trasę!

W zależności od preferencji możesz wybrać jedną z dwóch tras:

Szczawnica

- Długość trasy: 18 km
- Czas trwania: ok. 2 godz. 15 min

Krościenko

- Długość trasy: 23 km
- Czas trwania: ok. 2 godz. 45 min

Warto wiedzieć: Tratwy mogą płynąć dwa razy dziennie, a flisacy potrzebują ok. 3,5 godziny na przygotowanie łodzi do kolejnego rejsu.

PRAKTYCZNE INFORMACJE Ile osób może płynąć?

- Minimalna liczba pasażerów na łodzi to 11 osób.
- W przypadku mniejszej grupy możliwe jest wypłynięcie po opłaceniu pełnego kosztu łodzi.

Dostępność na przystaniach

- Płatne parkingi
- Toalety
- Restauracje
- Kioski z pamiątkami

Chcesz pamiątkę z podróży? Zamów zdjęcie u flisaka – będzie gotowe po dopłynięciu do Szczawnicy!

Poczuj magię Dunajca i przeżyj przygodę, której nigdy nie zapomnisz! Rezerwuj już dziś i odkryj piękno Pienin na wodzie!

Polskie Stowarzyszenie Flisaków Pienińskich – Biuro Spływu 34-443 Sromowce Wyżne

Tel. (0-18) 262 97 21

Tel./Fax (0-18) 262 97 93

www.flisacy.pl

MAGICZNE OGRODY

RODZINNY PARK TEMATYCZNY
JANOWIEC

NOWOŚĆ
warsztaty tematyczne zgodne z podstawą programową

Zabawa i nauka w Baśniowym Świecie!

Zamów wycieczkę do Magicznych Ogrodów! Mamy oryginalne, rozwijające atrakcje i już 10 lat doświadczenia w przyjmowaniu grup zorganizowanych. Zapraszamy do kontaktu – uzgodnimy szczegóły!

Oferta specjalna dla szkół i przedszkoli.

GWARANCJA POGODY
możliwość bezpłatnego przełożenia wycieczki w razie niekorzystnej pogody

NAUCZANIE PRZEZ ZABAWĘ
zabawy edukacyjne wspomagające nabywanie wiedzy z zakresu różnych dziedzin i przedmiotów szkolnych

PARKINGI DLA AUTOBUSÓW
bezpieczne dojście do Parku, tuż przed bramą wejściową

BEZPIECZEŃSTWO
oryginalne, atestowane urządzenia, opieka animatora

EDUKACYJNA GRA TERENOWA
zestaw aktywności fizycznych i zajęć edukacyjnych opracowanych w oparciu o założenia podstawy programowej

ANIMATORZY
- przeszkoleni i uwrażliwieni na dziecko, wprowadzają uczestników w baśniowy świat i realizują program wycieczki

GASTRONOMIA
zaplecze gastronomiczne i menu dostosowane do potrzeb dzieci

KOMFORT I WYGODA
przestronne, czyste toalety wyłącznie dla dzieci

PLACE ZABAW
wyjątkowe pola doświadczeń, które wzmacniają umiejętność współpracy, stymulują zmysły, budzą naturalną ciekawość świata i rozwijają kreatywność

DUŻA PRZESTRZEŃ
wielohektarowy obszar parku dla bezpiecznej i wygodnej zabawy wielu grup

Zamów wycieczkę

Napisz do nas
przedszkola@magiczneogrody.com,
szkoly@magiczneogrody.com.
Zadzwoń pod numer **500 032 772**
www.magiczneogrody.pl
Trzcianki 92, 24-123 Janowiec

NOWE SCENARIUSZE!!

WYCIECZKI SZKOLNE

1 OPIEKUN NA 15 OSÓB
GRATIS!

Rodzinny Park Rozrywki **ŚWIAT MARZEŃ** w Inwałdzie to idealne miejsce na wyjątkową wycieczkę edukacyjną. W Parku Miniatur można zobaczyć najważniejsze budowle świata w jednym miejscu, Baśniowa Warownia wprowadza odwiedzających w klimat dawnych czasów, a lunapark oferuje chwilę beztroskiej zabawy. Wszystko to tworzy przestrzeń, która łączy naukę, przygodę i relaks.

WARSZTATY EDUKACYJNE:

NATURALNE ŚWIECE

SŁOWIAŃSKIE MOTANKI

SZTUKA GARNCARSTWA

+48 696-080-944
info@parkswiatmarzen.pl
www.parkswiatmarzen.pl
ul. Wadowicka 169, 34-120 Inwałd

Baśniowa Warownia | Park Miniatur | Lunapark

MUZEUM ILUZJI

KRAKÓW **WROCŁAW**

Odkrywaj, ucz się i baw się dobrze – dzień dla uczniów w Muzeum Iluzji.

ZNAJDŹCIE NAS:
Kraków
Ul. Floriana Straszewskiego 15
www.krakil.pl
+48 513 050 220
info@krakil.pl

ZNAJDŹCIE NAS:
Wrocław
Ul. Staromłyńska 4
www.muzeumiluzjiwr.pl
+48 789 105 945
info@muzeumiluzjiwr.pl

Muzeum Pożarnictwa w Alwerni

Małopolskie Muzeum Pożarnictwa w Alwerni to miejsce pełne strażackiej historii. Wśród ponad 4000 eksponatów znajdują się wozy konne, zabytkowe samochody, medale i fotografie. Największą atrakcją jest kolekcja dawnych pojazdów strażackich. Poza wystawami muzeum organizuje warsztaty i szkolenia, przybliżające codzienną pracę strażaków. To idealne miejsce dla miłośników historii i techniki, oferujące niezapomniane wrażenia.

Park Etnograficzny Krakowiaków Zachodnich w Wygiełzowie

Park Etnograficzny Krakowiaków Zachodnich w Wygiełzowie to skansen prezentujący 27 drewnianych obiektów ukazujących życie dawnej wsi. Wśród nich są zagrody, stodoły, Karczma z Minogi oraz XVIII-wieczny dwór z Drogini. Poza ekspozycją organizowane są warsztaty, koncerty i imprezy folklorystyczne, przybliżające tradycję regionu. To idealne miejsce dla miłośników historii i kultury, oferujące autentyczny klimat dawnej małopolskiej wsi.

Zamek Lipowiec w Babicach

Ruiny Zamku Lipowiec w Babicach to średniowieczny zabytek, górujący nad Parkiem Etnograficznym Krakowiaków Zachodnich. Z wieży roztacza się widok na okolice Zatora, Oświęcimia i Beskidy. Choć dziś to malownicza ruina, niegdyś zamek ten pełnił funkcję warowni. Dziś organizowane są tu koncerty, wystawy i wydarzenia tematyczne. To idealne miejsce dla miłośników historii i pięknych krajobrazów.

Muzeum Małopolski Zachodniej w Wygiełzowie

ul. Podzamcze 1, Babice, Poland, tel. 32 622 87 49, sekretariat@mmz.info.pl, https://mmz.info.pl/

MUZEUM OSCYPKA ZAKOPANE

MUZEUM OSCYPKA

POKAZY WYROBU OSCYPKA WRAZ **Z WARSZTATAMI**
SKLEP Z ORYGINALNYMI SERAMI GÓRALSKIMI

ZOBACZ JAK NA TWOICH OCZACH POWSTAJE OSCYPEK ❋ ZRÓB WŁASNORĘCZNIE SWÓJ SEREK
Pokazy Wyrobu Oscypka dla grup zorganizowanych i Gości indywidualnych.
ul. Jagiellońska 28, 34-500 Zakopane, tel. **888 92 05 06**, e-mail: **biuro@muzeumoscypka.pl**

www.muzeumoscypka.pl

Przystań No 1 Szczawnica

Wypożyczalnia rowerów

Bezpłatny parking w Szczawnicy*

FUNTIME

SPŁYW DUNAJCEM DLA GRUP

PROMOCJA 2025 WWW.FUN-TIME.PL
TEL. 608 806 030

DOM DO GÓRY NOGAMI!

ŚWIAT STAJE NA GŁOWIE A GRAWITACJA MA INNY WYMIAR...

Dom do góry nogami to **wyjątkowa atrakcja**, która pozwala na odczucie zjawiska w postaci **innego oddziaływania sił grawitacji na człowieka** i pozwala na uwolnienie fantazji gwarantując wyśmienitą zabawę.

Dom do góry nogami to doskonała **atrakcja dla dzieci i dorosłych**. Wszystko wygląda w nim zupełnie inaczej - dom stoi na dachu, a dodatkowo ustawiony został na ukos, w domu chodzi się po suficie, a **całe jego wyposażenie stoi, a raczej wisi, przyczepione do podłogi**. Dodatkowo ukos sprawia, że utrzymanie równowagi nie jest takie proste, błędnik przypomni o sobie!

Jedyną prostą rzeczą są tutaj **schody, prowadzące nie na piętro, a na parter**... no tak - zwiedzanie zaczynamy od pierwszego piętra.

Nasze domy znajdziecie również w Kołobrzegu, Władysławowie, Mielnie i Dziwnowie.

Zapraszamy **Dla grup zorganizowanych – PROMOCJE!** tiare@vp.pl

PAPUGARNIA CARMEN

ATRAKCJE DLA DZIECI
SPOTKANIA INTEGRACYJNE
WIZYTY DLA SENIORÓW
WYCIECZKI JEDNODNIOWE

Papugarnia Carmen w Katowicach to szczególne miejsce na mapie Polski. Na przestrzeni **700 metrów kwadratowych** można obserwować **ponad 100 wielobarwnych ptaków** o bardzo przyjaznym charakterze. Popularna **Ara, Amazonka żółtolica, Rudosterka**, czy też **Żako kongijskie** to tylko niektóre z nich.

Spotkanie z nimi to **wspaniała atrakcja dla dzieci i dorosłych** na Śląsku! Warto nas odwiedzić, aby poczuć niecodzienny klimat i zobaczyć najpiękniejsze papugi świata z bliska. Dzięki nam egzotyczne piękno jest **na wyciągnięcie ręki** i... kubeczka z karmą!

Pamiętaj jednak, że to, co można dać ptakom, otrzymasz od nas. To gwarancja, że dostaną do zjedzenia tylko to, co naprawdę im służy.

Adres: ul. Obroki 77
40-833 Katowice
Telefon: +48 508 223 999
E-mail:
kontakt@papugarniacarmenkatowice.pl

PAPUGARNIACARMENKATOWICE.PL

ODWIEDŹ CIESZYN – JEDNO Z NAJSTARSZYCH MIAST W POLSCE!
POZNAJ HISTORIĘ CIESZYNA
ZWIEDŹ CENTRUM FOLKLORU ŚLĄSKA CIESZYŃSKIEGO
PRZEJDŹ TRASĘ CIESZYŃSKIEGO TRAMWAJU
ODWIEDŹ NAJSTARSZE PUBLICZNE MUZEUM W POLSCE
ZNAJDŹ KRYJÓWKĘ KOCIEJ SZAJKI
WEŹ UDZIAŁ W WARSZTATACH W MUZEUM DRUKARSTWA
Zapraszamy do kontaktu:
Wydział KPM UM w Cieszynie
turystyka@um.cieszyn.pl
tel. 33 479 42 40
tel. 33 479 42 41
PTTK oddział w Cieszynie
pttkcieszyn@poczta.fm
tel. 33 852 11 86
tel. 606 600 666
Cieszyn
robi wrażenie

Muzeum Chleba w RADZIONKOWIE
Szkoły i Ciekawostek
LEKCJA O CHLEBIE I NIE TYLKO...
W PROGRAMIE:
• warsztaty piekarnicze
• zwiedzanie z przewodnikiem
• prelekcja o szacunku do chleba
• lekcja w dawnej klasie szkolnej oraz mnóstwo ciekawostek na temat chleba i życia codziennego z dawnych lat
ul. Zofii Nałkowskiej 5 • 41-922 Radzionków k. Bytomia • tel. +48 32 387 17 60
www.muzeum-chleba.pl • e-mail: biuro@muzeum-chleba.pl

ZORGANIZUJ WYCIECZKĘ DO

BAJKI PANA KLEKSA

W KATOWICACH

To doskonałe miejsce na wycieczki szkolne, przedszkolne oraz dla grup zorganizowanych.

Uczestnicy będą musieli odnaleźć **trzy magiczne przedmioty** Profesora Kleksa, rozwiązując zagadki i szukając wskazówek. Po misji udadzą się do Abecji, gdzie z Królową Abą spróbują uratować planetę przed **katastrofą ekologiczną**.

To wyjątkowa przygoda, która łączy naukę z doskonałą zabawą!

- Ponad 1400m2 łamigłowek, eksperymentów
- 8 stref tematycznych
- Lektura w IV klasie opowiedziana w nowoczesny sposób
- Praktyka zamiast teorii
- Warsztaty naukowe lub storytellingowe

Z hasłem NIESAMOWITY NAUCZYCIEL
praktyczny prezent dla każdego nauczyciela

GWARANCJA STAŁEJ CENY
Zarezerwuj teraz, zrealizuj później!

SARA
sara@bajkapanakleksa.pl | +48 601 947 555
www.bajkapanakleksa.pl

ZABIERZ KLASĘ DO

KLEKS. MAGIA KINA

W CENTRUM PRASKIM KONESER
W WARSZAWIE

Magia Kina to 1000 m2 fantastycznej przestrzeni **prosto z planu filmowego**.

Multimedialne efekty specjalne, spektakularne projekcje i interaktywne elementy sprawiają, że świat Akademii Pana Kleksa staje się bardziej żywy niż kiedykolwiek wcześniej.

Książka z 1946r. przeniesiona do realiów dzisiejszego świata!

GWARANCJA STAŁEJ CENY
Zarezerwuj teraz, zrealizuj później!

W PROGRAMIE:

- WARSZTATY SCENARIUSZOWE
- WARSZTATY EFEKTÓW SPECJALNYCH
- WARSZTATY RYSUNKOWE -TWORZENIE WŁASNYCH CONCEPT ARTÓW
- SCENY, KTÓRYCH NIE ZOBACZYCIE NA DUŻYM EKRANIE

Z hasłem **NIESAMOWITY NAUCZYCIEL**
- praktyczny prezent dla każdego nauczyciela!

MARTA
marta@kleksmagiakina.pl | +48 668 121 790 www.kleksmagiakina.pl

Wejdź do świata podziemnej edukacji*, gdzie każdy krok to nowa lekcja, a każda przygoda to nauka o otaczającym nas świecie. Sztolnia Królowa Luiza i Kopalnia Guido w Zabrzu zapraszają na edukacyjną podróż pełną wrażeń!

Lekcje edukacyjne **pod ziemią:**

MALI POMOCNICY SZTYGARA
zostań górnikiem na jeden dzień i odkryj sekrety pracy pod ziemią

ŚLĄSKIE LEGENDY
poznaj kulturę i tradycję Śląska poprzez interaktywne zabawy

BAJTEL SZYCHTA
przeżyj przygodę, poznając trudy górniczej pracy

KOPALNIA WYNALAZKÓW
rozwiązuj zagadki i poznaj odkrycia, które zmieniły świat

STREFA DZIAŁAŃ
praktyczne lekcje górnictwa, które przybliżą Wam świat pod ziemią

Lekcje edukacyjne **na powierzchni:**

WARSZTATY RĘKODZIELNICZE
kreatywna zabawa i nauka poprzez tworzenie

BAJTEL GRUBA
doskonała okazja do nauki współpracy w grupie

PARK 12C I PARK TECHNIKI WOJSKOWEJ
doskonała zabawa i nauka w plenerze

STREFA CARNALL
– bo kopalnia to nie tylko podziemia!

* Nasza oferta edukacyjna jest zgodna z podstawą programową na każdym szczeblu edukacji - od przedszkoli, przez szkoły podstawowe, na ponadpodstawowych kończąc.

POFEDRUJ Z NAMI!

Kontakt
tel. +48 32 630 30 91 wew. 7005
lub +48 538 899 220
e-mail: edukacja@muzeumgornictwa.pl

MUZEUM HISTORII POLSKI LUDOWEJ
w Rudzie Śląskiej

Zabierzemy Was w podróż kapsułą czasu

Od samego początku przyświecała nam myśl aby pokazać jak wyglądało codzienne życie i jakie przedmioty otaczały ludzi pomiędzy 1945, a 1989 rokiem.

W naszych zbiorach znajdziecie Państwo zarówno pomniki socrealistyczne, samochody, malarstwo, jak i przedmioty codziennego użytku.

Zapraszamy na żywe lekcje historii prowadzone przez nauczycieli.
Przygotowujemy również tematy lekcji opracowane na zamówienie szkoły.

Muzeum czynne sezonowo od maja do października

W celu zorganizowania lekcji w Muzeum lub zwiedzania przez grupy zorganizowane prosimy o kontakt telefoniczny.

Muzeum Historii Polski Ludowej
ul. Zajęcza 42, 41-711 Ruda Śląska
tel. 608 27 69 83
minionaepoka.pl
facebook.com/muzeumprlurudaslaska

FUNDACJA MINIONEJ EPOKI

MIEJSCE, GDZIE NAUKA ŁĄCZY SIĘ Z ZABAWĄ!

W Wodnej Akademii dzieci odkryją fascynujący świat fizyki, chemii, biologii i przyrody poprzez interaktywne eksperymenty. Po odkrywaniu wodnych tajemnic, czeka Strefa Rekreacyjna z basenem ze sztuczną falą, strefą sportową, torem wodnym i zjeżdżalniami. Idealne miejsce do integracji, nauki i wodnego szaleństwa!

INTERAKTYWNE EKSPERYMENTY | EDUKACJA EKOLOGICZNA | ROZWÓJ CIEKAWOŚCI | NAUKA PRZEZ ZABAWĘ

Strefa Rekreacyjna to idealne miejsce na integrację i aktywną zabawę dla całej klasy. Uczniowie mogą poczuć się jak na wakacjach, korzystając z basenu ze sztuczną falą, toru wodnego i emocjonujących zjeżdżalni. Strefa sportowa pozwala na rywalizację i wspólną aktywność w wodzie, wzmacniając więzi w grupie. To doskonałe połączenie relaksu, ruchu i niezapomnianych wrażeń po edukacyjnej przygodzie w Wodnej Akademii!

Wodny Park Tychy ul. Sikorskiego 20, 43-100 Tychy

Zarezerwuj termin: e-mail: biuro@wodnypark.tychy.pl lub tel. +48 32 438 88 35

Wodny Park Tychy **ZAPRASZAMY!** www.wodnypark.tychy.pl

Zabytkowa Kopalnia Srebra i Sztolnia Czarnego Pstrąga

w Tarnowskich Górach

Odkryj unikatowe na skalę światową tarnogórskie podziemia – Zabytkową Kopalnię Srebra i Sztolnię Czarnego Pstrąga w Tarnowskich Górach. Potwierdza to wpis tych miejsc na Listę Światowego Dziedzictwa UNESCO. Tylko tu poczujesz klimat dawnej górniczej pracy, poznasz żywioły, nad którymi próbowali zapanować dawni gwarkowie i przepłyniesz łodziami podziemną rzekę.

Zabytkowa Kopalnia Srebra

Odwiedź wyjątkową w skali świata kopalnię, w której uruchomiono pierwszą na Górnym Śląsku maszynę parową, odkryj kim byli tarnogórscy gwarkowie i dowiedz się jakimi metodami wydobywali skarby, które zostawiła im natura. Tylko tu poczujesz klimat dawnej górniczej pracy i przepłyniesz łodziami podziemną rzekę. Na trasę turystyczną składają się: film w sali kinowej, nowoczesne muzeum multimedialne, spacer podziemnym labiryntem korytarzy, rejs łodzią.

Wyprawa w poszukiwaniu srebra

Szkolna lekcja w podziemiach listy UNESCO? Brzmi nieprawdopodobnie, ale tak właśnie jest! W Zabytkowej Kopalni Srebra w Tarnowskich Górach można skorzystać z oferty edukacyjnej dla klas 1-4 szkół podstawowych. Chodnik okrężny (wykorzystywany do tej pory dla turystów niepełnosprawnych) zamienia się w pracownię badawczą wypełnioną rekwizytami. Całość zagadnień kręcił się wokół 4 żywiołów. Dzieci m.in zamieniają się w młodych geologów, sprawdzają temperaturę pod ziemią, a z pyrlikiem w dłoni szukają srebra.

Maszynownia żywiołów

Przenieś się w fascynujący świat żywiołów! Wyrusz z Karlikiem oraz Gwarkiem (postaciami stworzonymi na wzór Minecraft'a) w podróż, by odkryć, skąd bierze się woda w kranie, czym jest globalne ocieplenie oraz co możemy zrobić, żeby chronić naszą planetę? Zapraszamy do Maszynowni Żywiołów, nowego centrum edukacji ekologicznej, które wyzwala wyobraźnię, uczy poprzez zabawę, czy też uświadamia, jakie skutki niesie za sobą działalność człowieka.

Sztolnia Czarnego Pstrąga

Odkryj jedyną w Polsce wciąż działającą sztolnię odwadniającą i jeden z najdłuższych w Europie podziemnych przepływów łodziami. Dowiedz się w jaki sposób górnicy pokonali siły natury oraz poznaj niezwykłą historię i wykute w skale tajemnicze legendy. Na zwiedzanie podziemnego korytarza składa się rejs łodzią na odcinku 600 m.

unesco
Miejsce Światowego Dziedzictwa

Skontaktuj się z nami telefonicznie aby ustalić szczegóły rezerwacji dla grup zorganizowanych lub napisz do nas maila

tel: 32 285 49 96 | pon – pt, 8.30 – 16.30 | e-mail: rezerwacje@kopalniasrebra.pl

ZOSTAŃ NAUCZYCIELEM ROKU

zabierz uczniów na wycieczkę do

FUNZEUM

i pobudź ich kreatywność

ODKRYJ, DOŚWIADCZ I ZAFASCYNUJ SIĘ!

Od "ach" do "wow"! Funzeum to zjawisko, które tworzy się na niemal 4000 m². To jedyne takie miejsce w Polsce, w którym zaciera się granica między nauką i zabawą. U nas nie tylko odkrywasz, ale doświadczasz wszystkimi zmysłami, a następnie zachwycasz się i powracasz, by poczuć to ponownie.

INTERAKTYWNE DOŚWIADCZANIE – FUNLAB

FunLab to nasza najnowsza strefa eksperymentalno-doświadczalna, w której pod okiem Szalonego Naukowca rozwijana jest dziecięca ciekawość i logiczne myślenie. Eksperymenty są dostosowane do dzieci już od piątego roku życia. Poznaj, doświadcz i odkryj niesamowite chemiczne reakcje z efektem "wow"!

IDEALNA WYCIECZKA DLA CAŁEJ KLASY

Dla nauczycieli dostępne są aż 3 pakiety wycieczkowe zgodne z podstawą programową. W Funzeum dzieci poznają świat dzięki doświadczaniu, eksperymentowaniu i zadawaniu pytań, podążając za swoją fascynacją i ciekawością świata.

BURZYMY MURY MIĘDZY ZABAWĄ A EDUKACJĄ

Funzeum to miejsce, w którym nauka i zabawa przenikają się, tworząc przestrzeń pełną odkryć i niesamowitych doświadczeń. Dzieci, bawiąc się, w naturalny sposób zdobywają wiedzę i rozwijają umiejętności, a interaktywne instalacje pobudzają ich wyobraźnię i ciekawość świata.

AHA...WOW! TAK DZIAŁA FUNZEUM

Pozwalamy dzieciom eksplorować bez mapy, wiedząc, że prawdziwe zrozumienie przychodzi przez eksperymentowanie. W Funzeum chronimy moment zachwytu i zdziwienia. Dajemy przestrzeń, by dziecko zdążyło się nadziwić. Uznajemy, że "wow!" jest równie wartościowe jak "aha!".

Skontaktuj się z nami!

Zarezerwuj wycieczkę już dziś!

wycieczki@funzeum.pl

Zadzwoń, pomożemy znaleźć odpowiedni termin na Twoją wycieczkę.

+48 518 080 422

FUNZEUM

Profesjonalny organizator turystyki szkolnej.

Poszukaj, odkrywaj, doświadczaj

ATENA Fabryka Przygód

Zaplanuj z nami wycieczki szkolne pełne przygód, inspiracji i wspomnień.

Dlaczego my:

- pokoje z łazienkami, posiłki w miejscu zakwaterowania
- bezpieczny transport bez nocnych przejazdów
- ubezpieczenie NNW i KL, opieka pilota i przewodników

Dlaczego wy:

- lubimy tworzyć programy na miarę potrzeb młodzieży
- szybko i sprawnie dostosowujemy się do wymagań programowych
- praca z młodzieżą daje nam mnóstwo satysfakcji

WWW.ATENAKATOWICE.PL
TEL.: 504 662 995
E-MAIL: BIURO@ATENAKATOWICE.PL

zobacz ofertę i rezerwuj teraz

"PÓŁWYSEP" W JASTARNI

to ośrodek położony niedaleko plaży i przepięknej Zatoki Puckiej. Obiekt składa się z 24 domków murowanych, parterowych (3-, 4- osobowych) i 66 domków drewnianych, piętrowych, 4-osobowych. Domki wyposażone są w: łazienkę z prysznicem, WC. Dodatkową atrakcją są altany do grillowania, boisko i plac zabaw, stoły do ping-ponga, piłkarzyki, cymbergaj oraz możliwość wypożyczenia sprzętu sportowego i rowerów.

Dowiedz się więcej o ośrodku:

W obu ośrodkach nasza oferta obejmuje: nocleg, wyżywienie w formie HB (śniadania w postaci bufetu i obiadokolacje) z możliwością rozszerzenia posiłków do 3 lub 4 dziennie (np. dodatkowo podwieczorek, oddzielnie obiad i kolacja). Istnieje możliwość kompleksowego zorganizowania wyjazdu z transportem.

Dowiedz się więcej o ośrodku:

"RADOŚĆ" W USTCE

to ośrodek położony obok pięknej Promenady Nadmorskiej. Ośrodek oferuje noclegi w pokojach 2-osobowych z pełnym węzłem sanitarnym. Dodatkową atrakcją jest miejsce do grillowania oraz stół do ping ponga.

1 opiekun na 15 podopiecznych GRATIS

NATURAtour GRUPA PKP

DINOPARK Malbork

RUCHOME DINOZAURY I SMOKI
MUZEUM SKAMIENIAŁOŚCI
PARK LINOWY
KINO 5D
JUNGLE SAFARI
BOMBERY
I WIELE INNYCH...

NOWOŚĆ 2025

DINOZAURY NOWEJ GENERACJI
DINO KARUZELA
LEŚNE PLACE ZABAW
ZDALNIE STEROWANE ŁÓDKI
GIGA DMUCHANIEC

ROAR!

POZNAJ OFERTĘ

DLA ORGANIZATORA WYCIECZKI 2 BILETY GRATIS!

ul.Toruńska 61
82-200 Malbork
www.dinopark.malbork.pl
+48 55 307 07 00
rezerwacje@dinopark.malbork.pl

STATEK PIRAT

Wypłyń z nami w niezapomniany
PIRACKI REJS!

www.statekpirat.pl

+48 724-242-481
marketing@statekpirat.pl

Serdecznie zapraszamy do Sopotu na pokład PIRATA, cumującego przy słynnym, najdłuższym drewnianym molo w Europie!

To bezdyskusyjnie jedna z ciekawszych, morskich atrakcji na całym Wybrzeżu. Nigdzie nie ma tak kolorowego, tak radosnego statku, z równie barwną załogą, przyodzianą w stylizowane stroje i zawsze doskonałe humory. To właśnie dzięki nim, możemy zagwarantować odwiedzającym świetną i oczywiście bezpieczną zabawę z „prawdziwymi" piratami! Wspaniałej przygody doświadczą u nas wszyscy, bez względu na wiek, choć dzieci są tu szczególnie mile widzianymi pasażerami.

STATEK PIRAT

- 40-minutowe rejsy po Zatoce Gdańskiej
- Bezpłatne wejście dla opiekunów grupy
- Rejsy edukacyjne
- Statek może pomieścić aż 186 osób
- Możliwość posiłku na morzu

HISTORIA, której można dotknąć

Zapraszamy grupy szkolne na niezwykłą podróż w czasie! Osada Sławutowo to wyjątkowe miejsce, w którym uczniowie mogą nie tylko usłyszeć o historii, ale także ją przeżyć! Poprzez praktyczne warsztaty, aktywną zabawę i integrację przenosimy młodych odkrywców w świat dawnych Słowian.

SŁAWUTOWO OSADA

WARSZTATY EDUKACYJNE

- **Garncarstwo** lepienie i zdobienie naczyń z gliny.
- **Tkactwo** poznanie dawnych technik tkackich i własnoręczne tworzenie materiałów.
- **Bursztynnictwo** obróbka bursztynu i tworzenie unikalnych ozdób.
- **Filcowanie** praca z naturalną wełną, tworzenie dekoracji i biżuterii.
- **Malowanie na szkle** nauka ludowych technik zdobniczych.
- **Pisanie na skórze** starodawne techniki zapisu, które pozwolą uczniom poczuć się jak średniowieczni skrybowie.

ŚREDNIOWIECZNE GRY I ZABAWY

- **Turnieje i zabawy ruchowe** inspirowane dawnymi tradycjami.
- **Rywalizacyjne konkurencje drużynowe,** które uczą współpracy i integrują klasę

Po zakończeniu warsztatów i aktywności zapraszamy uczniów do:

- **Placu zabaw –** bezpiecznej strefy aktywnej rekreacji.
- **Labiryntu pełnego ciekawostek –** interaktywnej ścieżki edukacyjnej z zagadkami i ciekawostkami.

CZAS NA ODPOCZYNEK I PRZYGODĘ

DLACZEGO WARTO

HISTORIA PRZEZ DOŚWIADCZENIE
– uczniowie uczą się poprzez działanie i zabawę.
ROZWÓJ KREATYWNOŚCI I ZDOLNOŚCI MANUALNYCH
– każdy uczestnik tworzy coś własnoręcznie.

INTEGRACJA KLASY
– rywalizacja i współpraca podczas średniowiecznych gier i zabaw.
BLISKOŚĆ NATURY
– osada położona w malowniczym otoczeniu Puszczy Darżlubskiej.

Adres: **ul. Wejherowska 76, 84-100 Sławutowo**
Telefon: **608 762 030 lub 501 106 688**
E-mail: **osada@slawutowo.pl**

www.slawutowo.pl

Muzeum – Kaszubski Park Etnograficzny im. T. i I. Gulgowskich we Wdzydzach

Instytucja Kultury Samorządu Województwa Pomorskiego

ALE! skansen!

WWW.MUZEUM-WDZYDZE.GDA.PL

ODWIEDŹ NAS!

REJS NA FOKI

STATKIEM

MORSKIE SAFARI

Rejs łączy w sobie przygodę płynięcia statkiem po Wiśle oraz zwiedzanie Wisły.

Program wycieczki przebiega trzy-etapowo i trwa ok. 60 minut.

- **Pierwszy etap** to płynięcie po Wiśle oraz prelekcja. Załoga w tym czasie opowiada ciekawe anegdoty o żyjących tam fokach i ptakach.
- **Drugi etap** to wolne płynięcie przez Ujście Wisły i obserwacja pływających tu licznie fok. W pobliżu ujścia znajduje się, położony na wyspach rezerwat Mewia Łacha, gdzie można zobaczyć gniazdujące tu kolonie ptaków takich jak mewy, kormorany, rybitwy. Na tym etapie do dyspozycji pasażerów są lornetki dzięki którym można w pełni cieszyć się obserwacją tego wyjątkowego miejsca na naszym wybrzeżu oraz otaczającej nas wspaniałej przyrody.
- **Trzeci etap**, to relaksujący powrót do portu w Mikoszewie oraz quiz z nagrodami.

MEGA ATRAKCJA

ZOBACZ FOKI W NATURALNYM ŚRODOWISKU

MIKOSZEWO PRZYSTAŃ tel. 509 562 635
morskie.safari@gmail.com • http://morskiesafari.pl

Wypoczywaj, zwiedzaj, baw się!

Trips and Adventures

Nasza oferta!

- Wycieczki jednodniowe
- Wyjazdy integracyjne dla uczniów i nauczycieli
- **Obozy, obozy językowe!**

Dlaczego my?

- ✓ Nasz zespół to Instruktorzy, opiekunowie, ratownicy, medycy!
- ✓ Atrakcyjny pod względem kulturowym i przyrodniczym region Polski,
- ✓ Plan dostosowany do potrzeb grupy.
- ✓ Uprawnienia organizatora turystyki nr: 973
- ✓ Uprawnienia przewoźnika drogowego nr: ZD 0170534

Dowiedz się więcej na:
www.TripsAndAdventures.eu

Kontakt:
692 009 097, biuro@TripsAndAdventures.pl
Pomorze, Sulęczyno

Akademicki Związek Sportowy COSA
Oddział w Wilkasach

Pakiet obejmuje:

- noclegi
- całodzienne wyżywienie w stołówce – 3 posiłki dziennie
- możliwość bezpłatnego korzystania z obiektów sportowych AZS Wilkasy
- możliwość bezpłatnego korzystania z kajaków, łodzi wiosłowych, rowerów górskich
- możliwość organizacji dyskoteki
- ognisko z kiełbaskami nad brzegiem jeziora
- parking dla autokaru
- 1 opiekun gratis

Atrakcje w okolicy:

- rejs statkiem po Niegocinie
- wycieczka do Gierłoży - Park Miniatur - Wilczy Szaniec (kwatera główna Hitlera)
- nauka pływania na windsurfingu
- wyjazd do Republiki Ściborskiej
- wyjazd na kryte lodowisko w Giżycku
- wyjazd do Mikołajek i Parku Dzikich Zwierząt w Kadzidłowie
- wyjazd na Safari Okrągłe
- wycieczka do Św. Lipki (koncert organowy) lub na Twierdzę Boyen

www.azs-wilkasy.pl

Akademicki Związek Sportowy
COSA Oddział w Wilkasach
ul. Niegocińska 5, Wilkasy
11-500 Giżycko

"SŁONECZNY BRZEG" W MIELNIE

NATURAtour GRUPA PKP

to ośrodek zlokalizowany zaledwie **120 m od morza i 150 m od Jeziora Jamno**. Jest to **miejsce idealne dla miłośników nadmorskich przygód i opowieści**.

DODATKOWE ATRAKCJE:

- plac zabaw dla dzieci
- stół do ping-ponga
- duża wiata grillowa

Ośrodek oferuje **pokoje: 2-, 3-, 4-, 5-osobowe z łazienkami. Nasza oferta obejmuje: nocleg, wyżywienie w formie HB (śniadania w postaci bufetu i obiadokolacje) z możliwością rozszerzenia posiłków do 3 lub 4 dziennie (np. dodatkowo podwieczorek, oddzielnie obiad i kolacja). Istnieje możliwość kompleksowego zorganizowania wyjazdu z transportem.**

Dowiedz się więcej o ośrodku:

1 opiekun na 15 podopiecznych GRATIS

Muzeum Czekolady
www.muzeumczekolady.edu.pl

Warsztaty czekoladowe

Przygotowanie własnej tabliczki czekolady w formie torunskiej katarzynki lub innym toruńskim wzorem. Przyozdobienie jej ulubionymi, wybranymi dekoracjami i ozdobami.

Zapakowanie do domu.

Wizyta w naszym muzeum to podróż w głąb Afryki i plantacji drzew kakaowca. Tu dowiecie się wszystkiego o historii i uprawie kakao, o jego drodze do Europy i historii czekolady (krótka projekcja filmu).

Zapoznacie się z przedmiotami związanymi z historią i produkcją czekolady.

Podczas wizyty spróbujecie wielu rodzajów prawdziwej BELGIJSKIEJ CZEKOLADY.

Muzeum Czekolady Toruń

ul. Mikołaja Kopernika 25
tel. 533 120 727

www.facebook.com/muzeumczekoladytorun

WYCIECZKA

NAUKA • PRZYRODA PRZYGODA

PARK TAJEMNICZA SOLINA ZNAJDUJE SIĘ W SAMYM SERCU SOLINY.
WPLECIONY ZOSTAŁ W NATURALNY KRAJOBRAZ, PEŁEN DRZEW, ZIELENI I KWIATÓW.
TO STYMULUJĄCY ROZWÓJ I WYOBRAŹNIĘ SENSORYCZNY PARK TEMATYCZNY,
GDZIE EDUKACJA PRZYJMUJE FORMĘ ZABAWY,
POBUDZAJĄC ZMYSŁY DZIECKA BUDZI CIEKAWOŚĆ ŚWIATA.

Zeskanuj, aby dowiedzieć się więcej o ofercie!

ZOBACZ NASZE FILMY

PARK TAJEMNICZA SOLINA

PKL KOLEJ GONDOLOWA SOLINA

PARK ROZRYWKI TAJEMNICZA SOLINA, SOLINA 190A, 38-610 SOLINA
wycieczki@pklsolina.pl | tel. 782 332 887

TAJEMNICZA SOLINA W KRAINIE BIESÓW I CZADÓW

CENY OD 49pln/os.*

*w ofercie przedszkolnej

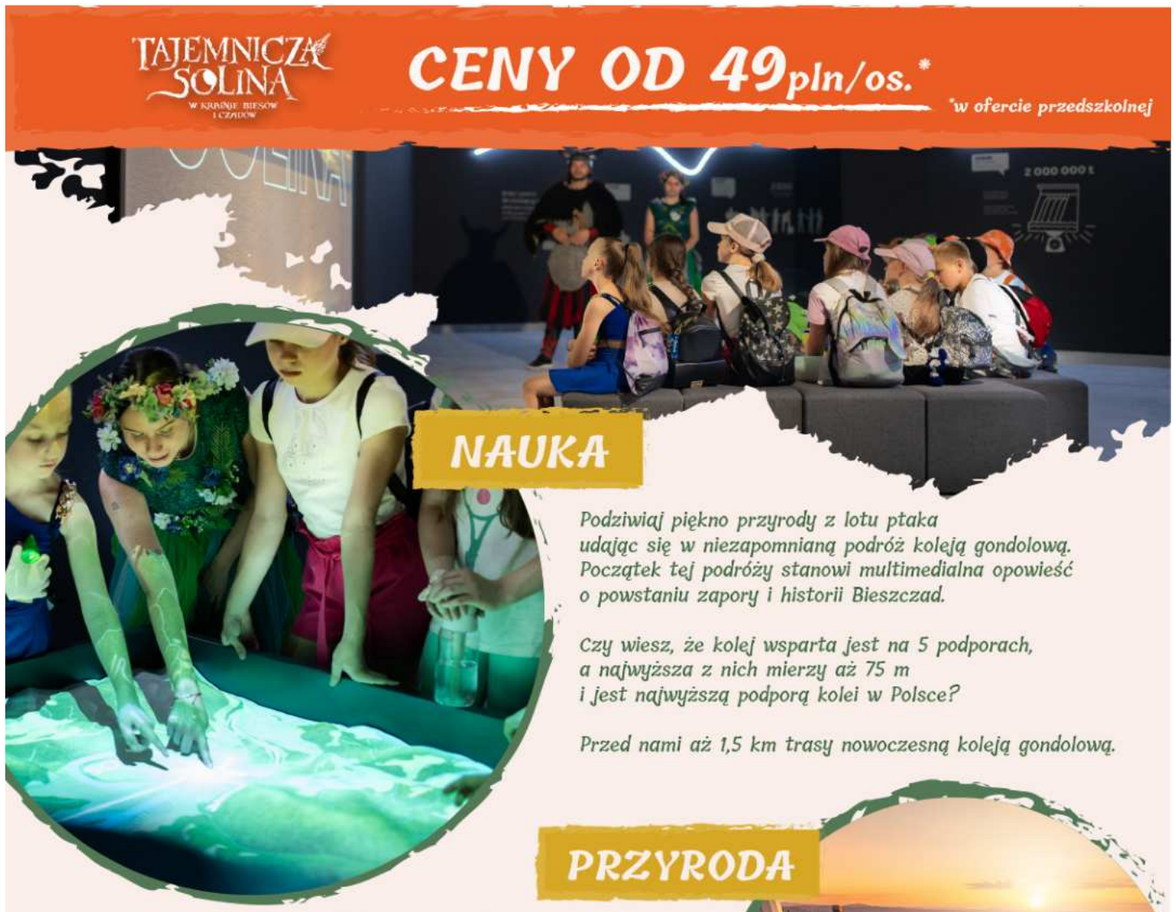

NAUKA

Podziwiaj piękno przyrody z lotu ptaka
udając się w niezapomnianą podróż koleją gondolową.
Początek tej podróży stanowi multimedialna opowieść
o powstaniu zapory i historii Bieszczad.

Czy wiesz, że kolej wsparta jest na 5 podporach,
a najwyższa z nich mierzy aż 75 m
i jest najwyższą podporą kolei w Polsce?

Przed nami aż 1,5 km trasy nowoczesną koleją gondolową.

PRZYRODA

Widok z wieży widokowej na Górze Jawor
to zapierający dech w piersiach panorama Bieszczad.

Stąd można podziwiać nie tylko Jezioro Solińskie, zaporę,
ale także Zalew Myczkowiecki znajdujący się
u jej podnóża park tematyczny „Tajemnica Solina".

PRZYGODA

Stań się odkrywcą Tajemniczej Soliny!
Poznaj niezwykły świat zamieszkiwany
przez tajemnicze istoty, pełen radosnych Czadów,
złowrogich Biesów, roztańczonych Rusałek, czy rosłych Olbrzymów.

To aż 4,6 ha baśniowej przestrzeni!
Animatorzy znajdujący się w parku poprzez zabawę
przybliżą dzieciom fascynujące legendy i historię Bieszczad.

ZAPRASZAMY NA SZKOLNE WYCIECZKI 2025!

PARK ROZRYWKI TAJEMNICZA SOLINA, SOLINA 190A, 38-610 SOLINA
wycieczki@pklsolina.pl | tel. 782 332 887

Bieszczadzka Przystań

Zapraszamy szkoły, grupy, rodziny i osoby indywidualne do wyjątkowego miejsca, w którym duchowość łączy się z edukacją i pięknem bieszczadzkiej przyrody!

Bieszczadzka Przystań to centrum edukacyjno-kulturowe inspirowane nauczaniem św. Jana Pawła II i bł. Stefana Wyszyńskiego. To przestrzeń dla wszystkich, którzy szukają prawdy o świecie i człowieku, piękna przyrody, rozwoju duchowego oraz bliskości natury – w grupie, w rodzinie czy indywidualnie.

Co oferujemy?

Dla szkół i grup zorganizowanych

- Programy edukacyjne, warsztaty tematyczne, zajęcia terapeutyczne.
- Spotkania integracyjne, wieczory dyskusyjne, ogniska, aktywności muzyczne i seanse filmowe.
- Możliwość organizacji „zielonych szkół", kursów i konferencji.

Dla rodzin z dziećmi

- Rodzinne spotkania edukacyjno-duchowe, wspólne aktywności, budowanie relacji.
- Ogniska, gry terenowe, warsztaty rękodzielnicze i kulinarne.
- Wspólne wędrówki po bieszczadzkich szlakach i zwiedzanie okolicznych atrakcji.

Dla nauczycieli i kół zainteresowań

- Możliwość zdobywania nowych umiejętności, rozmów z psychologami i refleksji.
- Spotkania z artystami i specjalistami, warsztaty duchowe, dyskusje naukowe.
- Przestrzeń do pracy twórczej, kontemplacji i rozwoju osobistego.

Komfortowe zakwaterowanie

- Pokoje 2- i 3-osobowe z łazienkami, balkonami i widokiem na góry.
- Przestronne sale do spotkań, medytacji i zajęć warsztatowych.
- Plenerowa aula z drewna (20 m x 10 m) ze sceną teatralną, muzyczną, literacko-medytacyjną o dużych wymiarach (wysoka - 1,2 m, szeroka - 5 m; długa - 10 m).
- Pełne wyżywienie, możliwość zamówienia prowiantu na piesze wędrówki.

Bliskość natury i bieszczadzkich atrakcji

- Szlaki turystyczne na Smerek, Połoninę Wetlińską i Caryńską, na Małą i Dużą Rawkę, na Okrąglik, Rabią Skałę, Duże i Małe Jasło, Przełęcz na Roztokach, zabytkową stację małej kolejki widokowej w Balnicy, do klasztoru w Komańczy.
- Zwiedzanie cerkwi, klasztorów, muzeów i skansenów.
- Rejsy po Jeziorze Solińskim, kolejka wąskotorowa, parki przyrody.

Dla kogo?

- **Szkoły i grupy młodzieżowe** – programy edukacyjne i rekolekcje.
- **Rodziny z dziećmi** – wspólne wartościowe przeżycia i wypoczynek.
- **Osoby indywidualne** – przestrzeń do wyciszenia i duchowego wzrostu.
- **Grupy turystyczne** – idealna baza wypadowa do wędrówek i zwiedzania.

Pobyt i nocleg gratis

Koszty do pokrycia: wyżywienie całodzienne, sprzątanie, gaz i energia elektryczna, gospodarka odpadami, podatki, opłaty ekologiczne i organizacyjne.

Rezerwacja i kontakt:

centrummlodziezytrojmorza@gmail.com

+48 502 362 005

Bieszczadzka Przystań czeka na Ciebie! Zarezerwuj pobyt i przeżyj niezapomniane chwile w wyjątkowym miejscu, które inspiruje, edukuje, rozwija, daje przestrzeń do myślenia i odpoczynku.

Akademia Lesslandia

Kraina Lessowych Wąwozów to jeden z najbardziej interesujących regionów turystycznych Województwa Lubelskiego, charakteryzujący się największym w Europie skupiskiem wąwozów. **Dla dzieci i młodzieży przygotowaliśmy zajęcia i warsztaty w ramach „Akademii Lesslandia".**

AKTYWNOŚĆ

Ścieżki przyrodnicze, roślinne labirynty z zagadkami oraz wędrówki po wąwozach z leśnymi przewodnikami, m.in.: **Park Labiryntów i Miniatur, Las Przygodas, Zalew w Janowicach**.

EDUKACJA

Odkrywanie tajemnic wszechświata i geologii, poznawanie świata owadów oraz roślin i ziół, m.in.: **Młyn Hipolit, Owadolandia Park Rekreacyjno-Edukacyjny, Stanica Lessowej Pięciolinii Turystycznej.**

TRADYCJE

Produkcja papieru, wyrób ozdobnych podkówek, tkanie na krosnach i lepienie z gliny, m.in.: **Mała Papiernia, Nałęczowski Zwierzyniec, Kafelcoffee, Muzeum Kowalstwa, Siedlisko Małgorzaty, Kuźnia Wojciechów.**

Tworzymy wycieczki „skrojone na miarę". Powiedzcie nam czego potrzebujecie, a my przygotujemy plan idealny dla Was!
Więcej informacji: www.kraina.org.pl/lesslandia

Lokalna Organizacja Turystyczna
„Kraina Lessowych Wąwozów"
Organizator Turystyki nr 117
ul. 1-go Maja 16, 24-150 Nałęczów
tel. 81 501 61 01, info@kraina.org.pl

POLSKA MARKA TURYSTYCZNA

KRAINA LESSOWYCH WĄWOZÓW

PONAD 150 POMYSŁÓW

na wycieczki szkolne w Polsce i za granicą

Odwiedź nas i zainspiruj się
www.gajatour.pl

- Program dostosowywany do wieku, potrzeb i możliwości finansowych grupy
- Wycieczki kalkulowane z miejsca wyjazdu
- Nieodpłatne świadczenia dla opiekunów
- Atrakcyjny program lojalnościowy umożliwiający nieodpłatne uczestnictwo ucznia w wycieczce, zakup nagród w konkursach lub zakup wyposażenia do szkoły.
- Nieodpłatne usługi w zakresie doradztwa krajoznawczego, przygotowania regulaminów wycieczek oraz dokumentacji wycieczek zgodnie z rozporządzenie z dn. 01.06.2018 w sprawie warunków i sposobu organizowania przez publiczne przedszkola, szkoły i placówki krajoznawstwa i turystyki
- Nieodpłatne szkolenie rad pedagogicznych – aspekty prawne organizacji wycieczek szkolnych

ul. Szkolna 26 | 64-850 Kruszewo | tel. 517 920 843 | biuro@gajatour.pl

Nowa Sól

miasto na turystycznej fali

Czy wiecie, gdzie można zobaczyć największego krasnala na świecie? A może chcielibyście odkryć, gdzie znajduje się geograficzny środek Odry? Jeśli szukacie stolicy – nie tej z Syrenką w herbie, lecz trzykrotnej zwyciężczyni plebiscytu na Rowerową Stolicę Polski – to kierunek jest tylko jeden: Nowa Sól!

To urokliwe miasto powiatowe, położone w malowniczej Dolinie Środkowej Odry, na południu województwa lubuskiego, ma bogatą historię sięgającą 460 lat, kiedy to powstała tu pierwsza warzelnia soli i osada Neusalz.

Dziś Nowa Sól to prawdziwa perła turystyczna, przyciągająca rodziny, miłośników aktywnego wypoczynku, zwłaszcza na rowerze, a także entuzjastów wodnej rekreacji i bliskiego kontaktu z naturą. To miejsce, gdzie przygoda i relaks idą w parze!

Odkryj "Nowosolskie NAJ"!

- **Park Krasnala** – dom dla największej na świecie figury krasnala ogrodowego, Solusia, o wysokości 5,41 m. To bezpłatny park rozrywki z figurami bajkowych postaci, mini zoo, placami zabaw i miejscami piknikowymi.
- **Park Fizyki** – unikalne plenerowe centrum nauki, gdzie odwiedzający mogą przeprowadzać eksperymenty fizyczne na 47 interaktywnych stanowiskach. Miejsce sprzyja rozwijaniu kreatywności i wiedzy poprzez zabawę.
- **Trasy rowerowe i sporty ekstremalne** – w mieście znajduje się najdłuższa w województwie rowerostrada „Kolej na Rower" o długości ponad 50 km. Dodatkowo miłośnicy sportów mogą skorzystać z parku linowego, toru BMX czy Wake Parku z plażą i nartami wodnymi.
- **Port w Nowej Soli** – historyczna dzielnica miasta, która jest turystycznym sercem regionu. Znajduje się tu m.in. cypel nad Odrą, przystań kajakowa, kładka „zakochanych" i jedyny w regionie podnoszony most nad kanałem portowym.
- **Rejsy statkiem Laguna** – Nowa Sól to miasto nad Odrą, a najlepszym sposobem na poznanie uroku rzeki jest rejs wycieczkowym statkiem Laguna. Statek kursuje po Dolinie Środkowej Odry, oferując zarówno krótsze, jak i dłuższe rejsy. W programie znajdują się nie tylko standardowe wycieczki, ale również rejsy tematyczne – krajoznawcze, historyczne, przyrodnicze oraz muzyczne. To idealna okazja do odpoczynku i podziwiania pięknych nadodrzańskich krajobrazów.
- **Szlak Solny** – historyczna trasa turystyczna prowadząca przez najstarsze zabytki Nowej Soli, w tym dawne magazyny solne i Królewską Faktorię Solną, obecnie w jednym z nich działa centrum kulturalne „Solny".
- **Visit Nowa Sól** – jedno z najlepszych centrów informacji turystycznej w Polsce, które pomoże zaplanować wizytę i odkryć wszystkie atrakcje regionu.

Nowa Sól to miasto pełne niespodzianek i niezapomnianych wrażeń. Niezależnie od tego, czy szukasz relaksu nad wodą, przygód na rowerze, czy fascynujących lekcji historii i nauki – to miejsce, które warto odwiedzić!

Visit Nowa Sól

Wirtualny spacer 360°
Zeskanuj kod i dowiedz się więcej

Znajdź nas na

Park Fizyki w Nowej Soli
Al. Z. Malczuka, 67-100 Nowa Sól
+48 731 705 500
e-mail: biuro@parkfizyki.pl
www.parkfizyki.pl

PARK FIZYKI W NOWEJ SOLI

TO TUTAJ NAUKA STAJE SIĘ ZABAWĄ!

Czy nauka może być fascynującą przygodą? W Parku Fizyki udowadniamy, że tak! To wyjątkowe miejsce, gdzie każdy może doświadczyć praw fizyki na własnej skórze, eksperymentować i świetnie się bawić.

Nasz Park to 4 hektary przestrzeni podzielonej na 6 stref poświęconych różnym działom fizyki i wyposażonej w 47 eksponatów do samodzielnego przeprowadzenia doświadczeń!

W ofercie zajęcia dla grup szkolnych:

Interaktywna ścieżka edukacyjna - zajęcia z animatorem (dostosowane do poziomu wiekowego uczniów), podczas których uczestnicy przeprowadzają doświadczenia przy pomocy eksponatów okrywając tajemnice: mechaniki, akustyki, hydrostatyki, optyki , haptyki i olfaktologii.

Dodatkowo:

- Warsztaty LEGO oparte na modelu STEAM
- Zwiedzanie ścieżki przyrodniczej
- Możliwość skorzystania ze strefy gier wielkoformatowych

Ponadto oferujemy:

- Zwiedzanie indywidualne i grupowe z przewodnikiem
- Warsztaty LEGO oparte na modelu STEAM dla pozostałych grup zorganizowanych i klientów indywidualnych
- Wydarzenia tematyczne

ODRZAŃSKA PRZYGODA Z DOSTAWĄ DO PORTU!

REJSY DLA GRUP SZKOLNYCH STATKIEM LAGUNA

Zapraszamy nauczycieli wraz z uczniami na wyjątkowe rejsy statkiem Laguna po Dolinie Środkowej Odry z portów w Nowej Soli, Głogowie i Cigacicach.

To doskonała okazja, by połączyć naukę z przygodą i odkryć tajemnice rzeki oraz jej ekosystemu.

Nasza oferta obejmuje:

Rejs jednogodzinny- podczas którego uczniowie dowiedzą się o faunie i florze Odry, historii żeglugi oraz znaczeniu rzeki dla regionu. Każdy uczestnik otrzyma oprócz dawki wiedzy specjalny DYPLOM WILKA RZECZNEGO.

Na specjalne zamówienie :

- Edukacyjne rejsy z przewodnikiem
- Pirackie animacje dla dzieci
- Możliwość organizacji warsztatów ekologicznych na pokładzie.

Statek Laguna to nowoczesna dwupoziomowa jednostka pasażerska. Na swój pokład może zabrać aż 92 pasażerów.

kontakt w sprawie rejsów

+48 531 013 193
e-mail: biuro@rejsypoodrze.pl
www.rejsypoodrze.pl

Znajdź nas na

Na statku do dyspozycji gości :

- Pokład górny-słoneczny (dla 30 os.)
- Pokład dolny z klimatyzowanym salonem (dla 62 os.), kawiarenką i sklepikiem z pamiątkami

Ponad to w ofercie:

- Rejsy biletowane otwarte
- Rejsy Tematyczne
- Rejsy czarterowe : eventy rodzinne, konferencje, imprezy integracyjne etc.

Gmina Uniejów

wyjątkowe miejsce w samym centrum Polski

Zapraszamy Państwa do Uniejowa – wyjątkowego miejsca w samym sercu Polski. Miejsca, gdzie na każdym kroku czeka połączenie zabawy, relaksu i edukacji. Dlaczego warto nas odwiedzić? Od 2012 r. Uniejów posiada status uzdrowiska termalnego. W Uniejowie nowoczesność doskonale współgra z 900-letnią tradycją. Skorzystacie tutaj z wyjątkowych basenów termalnych, które zapewnią Wam nie tylko relaks, ale również doskonałą zabawę. Zabytki oraz miejsca wyjątkowych tradycji przybliżą Wam historię regionu. Bogata oferta warsztatowa pozwoli na rozwijanie swoich pasji i umiejętności w przyjemny sposób a przepiękne nadwarciańskie krajobrazy zachęcą do aktywnego wypoczynku.

Przedstawiamy kilka najważniejszych atrakcji Uniejowa.
Po więcej szczegółowych informacji zapraszamy na:

www.uniejow.pl • www.termyuniejow.pl • www.spycimeirskiebozecialo.pl

Kompleks termalno – basenowy TERMY UNIEJÓW

Uniejów dysponuje nowoczesnym kompleksem termalno-basenowym który przyciągają turystów pragnących relaksu i regeneracji. Baseny termalne zewnętrzne i wewnętrzne, bogata strefa SPA oraz różnorodne zabiegi wellness sprawiają, że Uniejów stał się popularnym miejscem wypoczynku. W tym całorocznym kompleksie można korzystać z podgrzewanych basenów solankowych, basenów rekreacyjnych z masażami, wyspy jacuzzi,„dzikiej rzeki", bufetu wodnego oraz strefy dla dzieci, gdzie znajduje się basen ze statkiem pirackim oraz baseny ze zjeżdżalniami i brodzikami. Na terenie kompleksu znajduje się restauracja.

Termu Uniejów to nie tylko baseny ale również Kręgielnia Nautilus. Jest to miejsce, w którym można spotkać się i zagrać w kręgle, które są jednocześnie sportem i świetną rozrywką dla wszystkich. Kręgielnia posiada 4 nowoczesne 25-metrowe w pełni multimedialne tory.

Nie wiesz, jak zacząć planować wycieczkę do Uniejowa. Chętnie pomożemy!
Kompleksową obsługę grup wycieczkowych znajdziesz pod telefonem: 505 784 917

Centrum Spycimierskie Boże Ciało

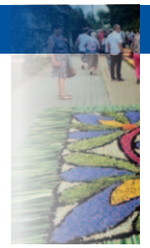

To nowoczesny budynek muzealno – edukacyjny zlokalizowany w samym centrum historycznego Spycimierza, którego zadaniem jest promocja 200-letniej tradycji układania kwietnych dywanów na trasie procesji Bożego Ciała w Spycimierzu. W jego wnętrzach na zwiedzających czekają trzy wystawy stałe oraz solidna dawka wiedzy. Odwiedzając Centrum Spycimierskie turyści poznają 200-letnią tradycję spycimierskiego Bożego Ciała, zwyczaje kwiatowe na świecie oraz inne tradycje i zwyczaje z Listy Niematerialnego Dziedzictwa Kulturowego UNESCO, takie jak: szopkarstwo krakowskie, bartnictwo, sokolnictwo, a także plecionkarstwo, koronczarstwo, snutkarstwo, zabawkarstwo i wiele innych. We wnętrzach obiektu znalazły się również wystawy historyczne i archeologiczne z wyjątkowymi zabytkami z regionu. Dla przybywających grup przygotowane zostały oferty warsztatów edukacyjnych.

SOWA Uniejów - Strefa Odkrywania, Wyobraźni i Aktywności

Wyjątkowe miejsce na mapie Uniejowa kierowane do najmłodszych oraz tych starszych poszukiwaczy wiedzy i inspiracji. Ekspozycja składa się z dwóch części: wystawowej oraz Majsterni. W części wystawowej znajduje się 18 angażujących eksponatów ukazujących doświadczalny charakter nauki. Z kolei Majsternia to przestrzeń do samodzielnego i kreatywnego rozwiązywania zadań konstrukcyjnych i logicznych. Strefa SOWA inspiruje do obserwacji, rozbudza ciekawość i pomaga zrozumieć, że świat i zjawiska w nim zachodzące są racjonalne i dają się wytłumaczyć w naukowy sposób. Ponadto obiekt oferuje ciekawe warsztaty dla odkrywców.

Zamek Arcybiskupów Gnieźnieńskich z parkiem zamkowym

XIV-wieczna letnia rezydencja arcybiskupów gnieźnieńskich w otoczeniu XIX-wiecznego parku w stylu angielskim jest obowiązkowym punktem programu zwiedzania Uniejowa. Obecnie zamek jest atrakcją turystyczną, bazą hotelową i szkoleniową, a także miejscem organizacji różnego rodzaju wydarzeń kulturalnych i historycznych. Dla zwiedzających otwarty jest dziedziniec oraz baszta zamkowa z której można podziwiać panoramę Uniejowa i okolicy. Na zamku mieści się również restauracja.

Jodowa tężnia solankowa

Jodowa tężnia solankowa w Uniejowie zapewni wszystkim jej użytkownikom niezwykłe korzyści zdrowotne, takie jak wspieranie górnych dróg oddechowych czy uzupełnianie niedoborów mikroelementów w organizmie. Pokłady spacerowe, ciąg pieszy na planie okręgu oraz budynek pijalni w całości przystosowane do potrzeb osób niepełnosprawnych. W budynku pijalni znajduje się strefa gastronomiczna, w której można skosztować potraw przygotowywanych z lokalnych produktów według tradycyjnych receptur.

Zagroda Młynarska

Chłopska zagroda młynarska to mały żywy skansen z zabytkowymi obiektami przeniesionymi z terenu województwa łódzkiego. Są to: dwór z miejscowości Nagórki, dwa wiatraki – koźlaki z Chorzepina i ze Zbylczyc, budynek inwentarski z Uniejowa oraz chałupa ze Skotnik. Ponadto na terenie kompleksu wzniesiona została wierna kopia stodoły z Besiekier. Chcesz poczuć klimat XIX-wiecznej wsi. Koniecznie odwiedź to miejsce!

Kompleks Boisk Piłkarskich im. Włodzimierza Smolarka

Jedyna tego typu podgrzewana energią geotermalną murawa w Polsce, na której można grać o każdej porze roku! Do trenowania i rozgrywania meczów zapraszamy wszystkich pasjonatów piłki nożnej! Oprócz podgrzewanej płyty obiekt posiada zadaszoną trybunę z 496 miejscami siedzącymi. Boiska spełniają wymagania UEFA pod względem wyposażenia i oświetlenia.

Niech Uniejów stanie się miejscem niezapomnianych wspomnień i edukacyjnych przygód!
Serdecznie zapraszamy!

Europejskie Centrum Bajki w Pacanowie

WITAJCIE W NASZEJ BAJCE!

Chcecie wierzyć,
czy nie chcecie,
a Pacanów jest na świecie!

Eksperymenty,
przygoda i świetna
zabawa gwarantowane.
Przybywajcie!

Niepowtarzalna podróż
przez bajki, opowieści i legendy
z całego świata!

BAJKOWY ŚWIAT
MAŁY TEATR
KRAINA SORIA MORIA
KINO SZKATUŁKA
WARSZTATY

AKADEMIA BAJKI
ZWIERZYNIEC
GROTA SOLNA
PARK LINOWY
BISTRO U KOZIOŁKA

ODKRYJ W SOBIE DZIECKO!

Europejskie Centrum Bajki im. Koziołka Matołka
ul. Kornela Makuszyńskiego 1
28-133 Pacanów

rezerwacja@centrumbajki.pl
tel. 41 376 50 79
centrumbajki.pl

Wszystkie drogi prowadzą do Pacanowa

Muzeum Starożytnego Hutnictwa Świętokrzyskiego

Muzeum Starożytnego Hutnictwa Świętokrzyskiego im. Mieczysława Radwana w Nowej Słupi to niezwykłe miejsce, które przenosi odwiedzających około 2000 lat w przeszłość. W starożytności, w regionie Gór Świętokrzyskich, pomiędzy pasmem Łysogór, a rzeką Kamienną, znajdowało się największe centrum produkcji żelaza poza granicami Imperium Rzymskiego.

Wizyta w Muzeum to nie tylko możliwość zwiedzenia multimedialnej wystawy stałej, ale również fascynujący spacer po przylegającym skansenie archeologicznym (Centrum Kulturowo-Archeologicznym). Ponadto goście mogą poczuć się jak dawni rzemieślnicy, biorąc udział w zajęciach, które łączą zdobywanie wiedzy z praktycznym działaniem i świetną zabawą.

W ofercie dostępne są tematyczne warsztaty:

„Ogień i żelazo - starożytny, fascynujący świat hutników i kowali" – spotkanie obejmuje samodzielne wykonanie cegieł do budowy pieca dymarskiego, rozdrabnianie rudy żelaza, naukę podstawowych technik kucia żelaznych przedmiotów, czy próbę trafienia bronią dystansową do celu (łukiem/toporem/włócznią)

Garncarstwo – opowieści o historii garncarstwa, lepienie ręczne i ozdabianie naczyń, toczenie ceramiki na kole z pomocą prowadzącego

Życie codzienne w starożytności z elementami zielarstwa – historie o lecznictwie, kuchni i wybranych elementach życia starożytnych mieszkańców dzisiejszych ziem polskich, robienie mąki przy użyciu żaren, tłuczenie ziarna na kaszę w stępie, ucieranie kawy orkiszowej w moździerzach, przesiewanie ziaren w ceramicznych sitach

MSHŚ w Nowej Słupi to placówka, gdzie nauka spotyka się z przygodą, a historia staje się namacalna. Dzięki nowoczesnej wystawie i angażującym warsztatom – każdy, niezależnie od wieku, może poczuć atmosferę świata *Barbaricum*. Zapraszamy wszystkich do zanurzenia się w niezwykły świat hutników, kowali i rzemieślników z pierwszych wieków naszej ery. Zachęcamy do rezerwacji wizyt i wyruszenia w niezapomnianą podróż w czasie!

Adres: ul. Świętokrzyska 59A, 26-006 Nowa Słupia
Telefon: 41 389 70 45, 513 693 195
E-mail: rezerwacje@muzeum-nowaslupia.pl
Strona internetowa: https://www.muzeum-nowaslupia.pl/

Ośrodek Edukacyjno-Muzealny
ŚWIĘTOKRZYSKI SZTETL
zaprasza

OEM „Świętokrzyski Sztetl" to wyjątkowe nowoczesne muzeum w dawnej synagodze, przypominające o tym, jak przez kilkaset lat społeczność katolicka i żydowska żyła obok siebie w małych miasteczkach (sztetlach).

ul. Wspólna 14, 26-020 Chmielnik
(woj. świętokrzyskie), tel. 734 158 969
www.swietokrzyskisztetl.pl

Muzeum to doskonałe miejsce na edukacyjną wycieczkę szkolną, która przeniesie uczniów w fascynujący świat historii, kultury i tradycji żydowskiej. Synagoga z XVIII wieku jest jednym z najcenniejszych zabytków w regionie, oferującym wyjątkową okazję do nauki o historii społeczności żydowskiej w Polsce.

NATURAtour GRUPA PKP

"ZACISZE" W SPALE

to ośrodek położony blisko lasu i rzeki Pilicy.
Jest to **idealne miejsce dla miłośników: przyrody, spływów kajakowych, tras rowerowych.**

„Zacisze" zapewnia noclegi w pokojach: 1-, 2-, 3-, 4-osobowych i dwupokojowych apartamentach. Wszystkie pokoje wyposażone są w pełen węzeł sanitarny. Obiekt jest ogrodzony. Nasza oferta obejmuje: nocleg, wyżywienie w formie HB (śniadania w postaci bufetu i obiadokolacje) z możliwością rozszerzenia posiłków do 3 lub 4 dziennie (np. dodatkowo podwieczorek, oddzielnie obiad i kolacja).
Istnieje możliwość kompleksowego zorganizowania wyjazdu z transportem.

DODATKOWE ATRAKCJE:

- bilard, piłkarzyki i tenis stołowy
- wypożyczalnia rowerów;
- siłownia na świeżym powietrzu;
- zadaszony kompleks ogniskowy składający się z 7 altan
- kącik zabaw dla dzieci z mini zjeżdżalnią i basenem z kulkami

1 opiekun na 15 podopiecznych GRATIS

Dowiedz się więcej o ośrodku:

LEGENDY KRAKOWA
SHOW

Jak wygląda nasz show?

Opowieść przedstawiana jest przez lektora - na słuchawkach lub przez głośniki. Na kinowych ekranach wyświetla się film.

Animacje, teatr cieni i prawdziwe nagrania są jednak tylko tłem dla naszych głównych aktorów - robotów i ruchomych zabawek wykonanych przez artystów.

To wszystko, w połączeniu z zaskakującymi efektami specjalnymi, tworzy niezapomniane widowisko. W zabawny sposób dostarczamy dawkę wiedzy na temat królewskiego miasta Krakowa i jego fascynujących legend...

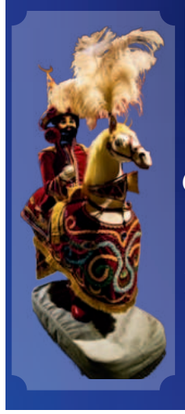

Co prezentujemy?

Podczas pokazu przedstawiamy opowieści o:

- Smoku Wawelskim,
- Kindze i kopalni soli w Wieliczce,
- Wieżach Mariackich,
- żółtej ciżemce,
- głowach wawelskich,
- Stańczyku,
- dzwonie Zygmunt,
- Stanisławie Wyspiańskim,
- rabinie Remu,
- panu Twardowskim,
- Hejnale Mariackim
- i Lajkoniku.

Gdzie nas znajdziecie?

Nasz adres to: ul. Pawia 8 w Krakowie.

Kontakt/rezerwacje grupowe

+48 735 061 035, +48 605 721 058
pawia@jordan.pl

Grupy szkolne powyżej 20 osób:

10 PLN/dziecko + 2 opiekunów gratis

Zielone Szkoły

WYCIECZKI SZKOLNE, OBOZY I KOLONIE

Polska, Europa, USA i Japonia

Autokarem · Pociągiem · Promem · Samolotem

Profesjonalna obsługa programów
Erasmus+ - przeloty , hotele, transfery

Praca na wakacje dla nauczycieli

+48 77 423 28 36
+48 77 423 28 30
ALMATUR OPOLE

www.almatur.opole.pl

www.almatur.opole.pl

Zoo Łączna

Łączna obok Mieroszowa

www.zoolaczna.pl

ZOO ŁĄCZNA

Ogród zoologiczny w Łącznej to drugie takie miejsce na terenie Dolnego Śląska. W swojej kolekcji posiadamy ponad 100 gat. zwierząt z całego świata, w tym takie gatunki jak **tygrysy, kangury, surykatki, antylopy, wilki polarne, lemury katta** oraz jedyny w Polsce pół wolny wybieg łączony na którym znajdują się **lemury, gibony białorękie** oraz **gerezy abisyńskie**.

Zapraszamy na warsztaty tematyczne przygotowane dla grup szkolnych

Projekt Ryś

To projekt skierowany dla przedszkoli i szkół podstawowych mający na celu podniesienie świadomości dzieci odnośnie zwierząt.

Czas trwania zajęć to 45 minut
Wiek uczestników: +5 lat
Zapisy pod adresem mailowym
biuro@zoolaczna.pl
Koszt zajęć to 14 zł od osoby

Czy to róg czy poroże?

Czas trwania: 45 minut
Miejsce: Sala myśliwska/ teren ogrodu
Temat dla klas: I-VII
Czy Jeleń ma róg czy poroże?
Po co właściwie są rogi? Kto na głowie ma poroże?
Czym właściwie jest róg? Jak duże poroże ma Antylopa Eland? Z czego składa się poroże?
Zajęcia edukacyjne z przewodnikiem oraz z użyciem rekwizytów.

Zagrożone gatunki w Polsce

Czas trwania: 45 minut
Miejsce: Sala myśliwska/ teren ogrodu
Temat dla klas: I-III
Co jest głównym powodem spadku liczebności rodzimych gatunków? Jakie zwierzęta w Polsce są zagrożone? Co to jest introdukcja? Czym jest czerwona księga? Jakie zagrożone gatunki zamieszkują okolice?
Zajęcia edukacyjne z przewodnikiem oraz z użyciem rekwizytów.

Czy człowiek pochodzi od małpy?

Czas trwania: 45 minut
Miejsce: Sala myśliwska/ teren ogrodu
Temat dla klas: I-VII
Czy człowiek ma dużo wspólnego z małpą? Gdzie możemy spotkać małpy? Czy małpy są do Nas podobne? Czy małpę można wychować?
Zajęcia edukacyjne z przewodnikiem oraz z użyciem rekwizytów.

Drapieżniki w Naszym ZOO

Czas trwania: 45 minut
Miejsce: Sala myśliwska/ teren ogrodu
Temat dla klas: IV-VII
Co robią drapieżniki by przetrwać? Co to jest drapieżnik? Czy hodowla drapieżników jest legalna? Czy drapieżnika można oswoić? Po co są drapieżniki?
Zajęcia edukacyjne z przewodnikiem oraz z użyciem rekwizytów.

Łączna 25
58-350 Mieroszów
tel. 665 148 038

ZNAJDŹ NAS NA FB!
www.zoolaczna.pl